正向家長系列

緣路都德

父母效能訓練

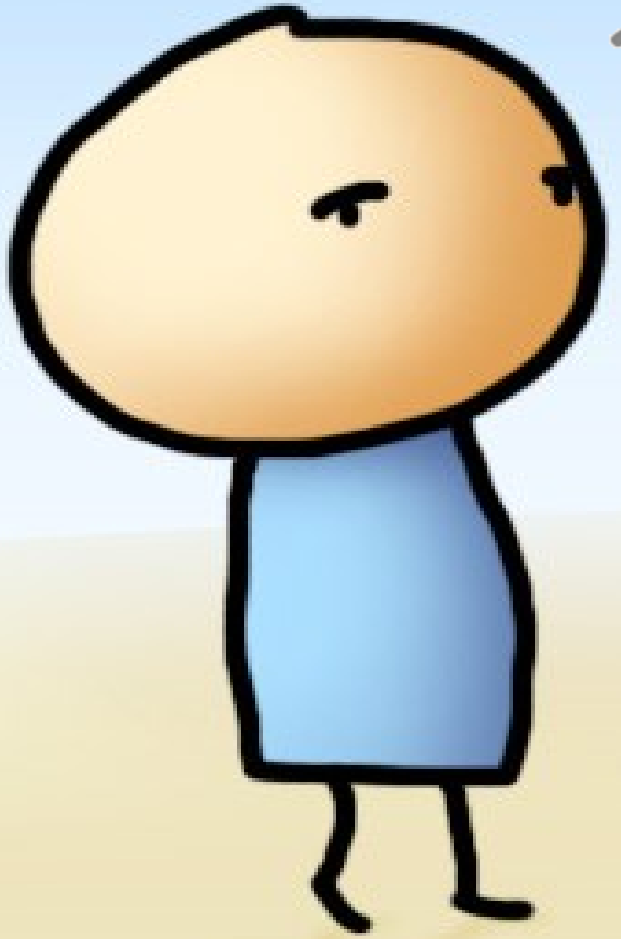

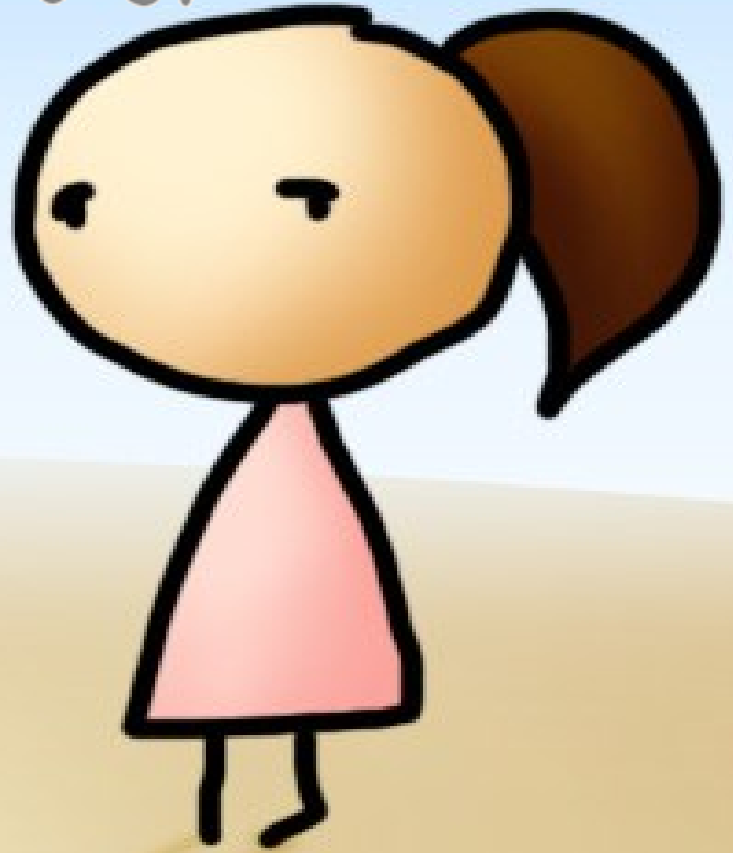

周朗 Edgar

@29/11/2023

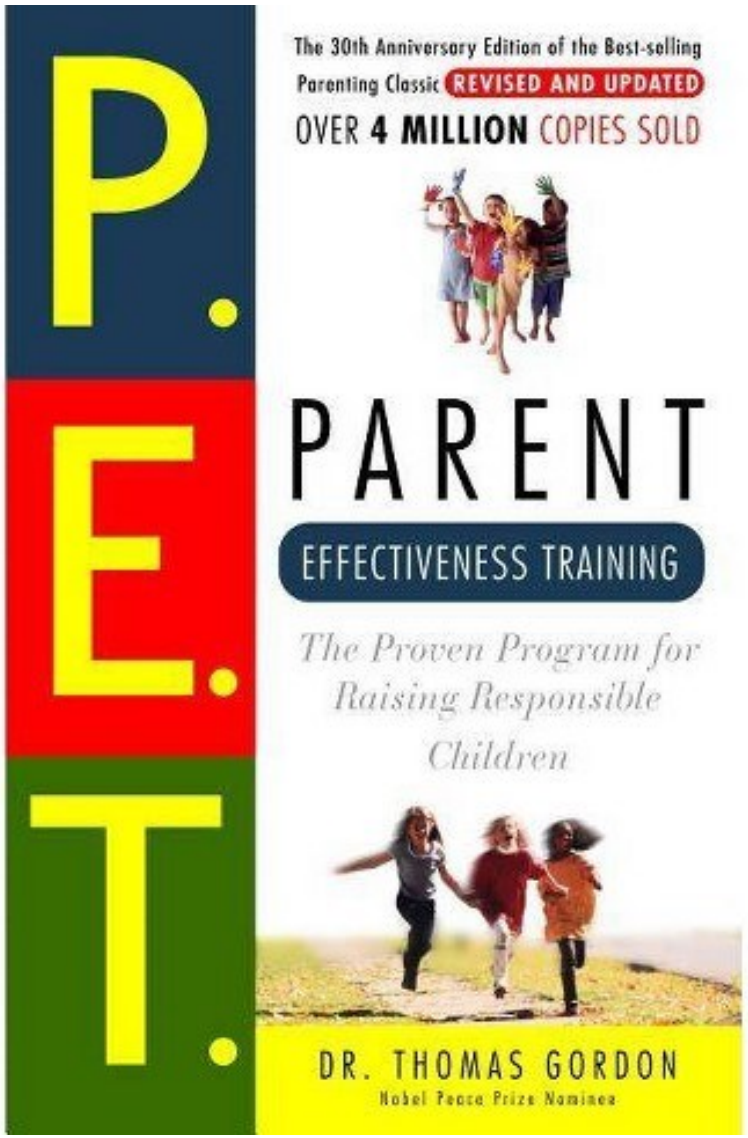
P.
E.
T.
The 30th Anniversary Edition of the Best-selling Parenting Classic REVISED AND UPDATED
OVER 4 MILLION COPIES SOLD
PARENT
EFFECTIVENESS TRAINING
The Proven Program for Raising Responsible Children
DR. THOMAS GORDON
Nobel Peace Prize Nominee

fppt.com

1. Parents are blamed but not trained	1. 家長都不曾被訓練，反而習慣被責怪
2. Parents are persons, Not Gods	2. 家長都只是人，而不是神
3. Parental Power: Necessary and Justified?	3. 家長的權力：是建基於當然及自然(公平)？
4. Changing Unacceptance Behavior by Changing the Environment	4. 改變不良行為，從改變環境著手
5. The "No-lose" Method for Resolving Conflicts	5. 排解矛盾的「無人輸」策略
6. Inevitable Parent-Child conflicts: Who should Win?	6. 不能逆轉的親子矛盾：誰該勝出？
7. How to avoid being fired as a parent	7. 怎樣保護「容易被責的家長」
8. How to listen so kids will talk to you: The language of Acceptance	8. 怎樣學懂「接受為本的聆聽術」好讓孩子願意跟您說
9. How Parent can prevent conflicts by modifying themselves	9. 要預防矛盾，家長應從「改變自己」開始
10. Putting your Active Listening Skill to Work	10. 怎樣從不擅長表達的孩子話語中，聽到真相
11. How to listen to kids too young to talk much	11. 怎樣行使「積極聆聽」於日常
12. Parents' Fears and Concerns about the "No-lose" Method	12. 家長對「無人輸」策略的愛與恨
13. Putting I-messages to work	13. 把「我」融入日常
14. Putting the "No-lose" Method to work	14. 怎樣行使「無人輸」於日常
15. How to Talk so kids will listen to you	15. 怎樣表達才能使孩子樂意聽
16. The other Parents of your children	16. 孩子原來還有源源不絕的「後備家長」

fppt.com

正向家長系列

認識一原本係咁

家長都不曾被訓練

fppt.com

誰被責怪？

家長都只是人

fppt.com

何謂「接受」(期望)？

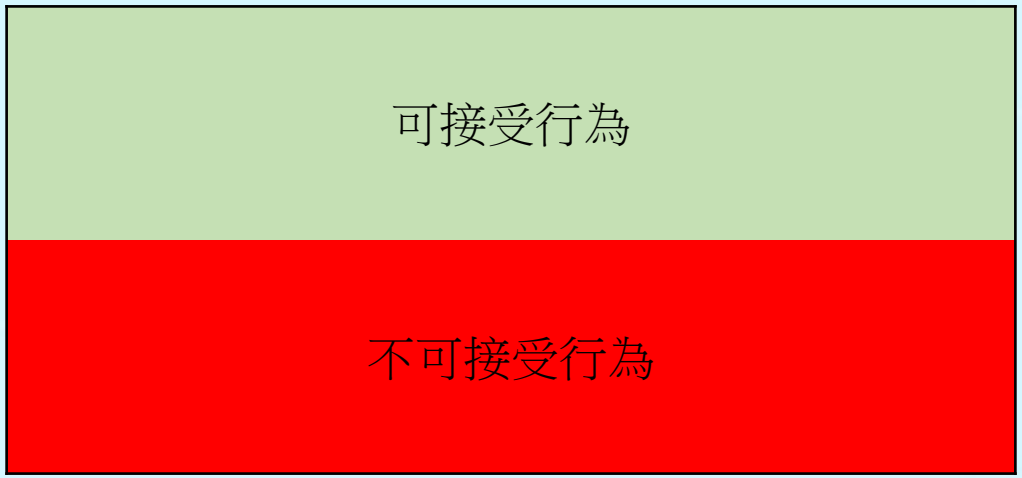

相對較「接受」

可接受行為
不可接受行為

路德會聖馬太學校(秀茂坪)
ST. MATTHEW'S LUTHERAN SCHOOL (S.M.P.)
正向教育系列
緣路者德父母效能訓練
香港神學院 CONCORDIA THEOLOGICAL SEMINARY

相對較不「接受」

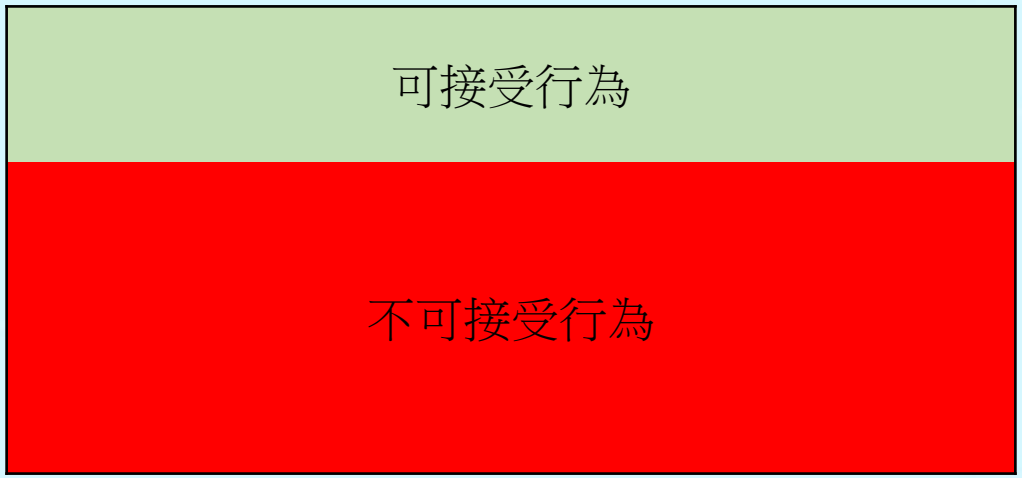

正向教育系列
緣路者德父母效能訓練

「偽接受」的出現

可接受行為
偽接受行為
不可接受行為

誰的「問題」？

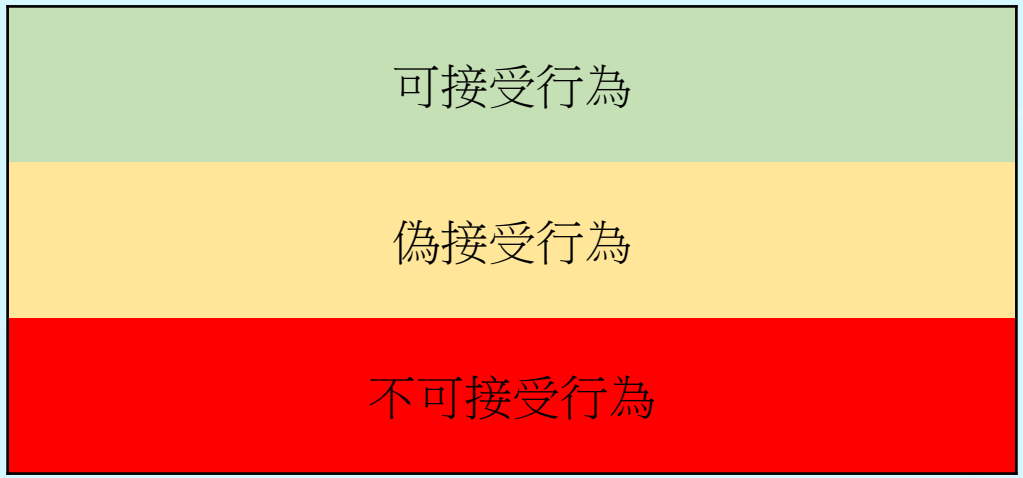

誰的「問題」？

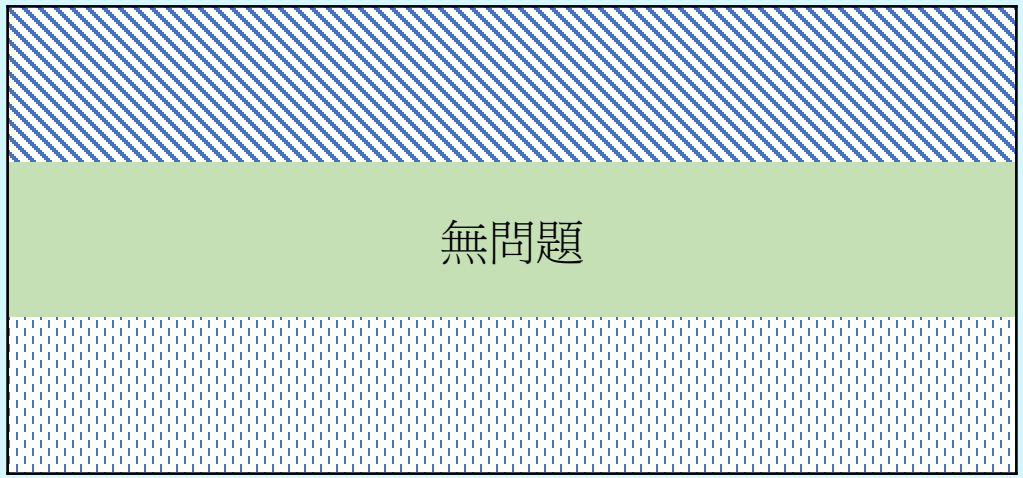

孩子的問題

家長的問題

怎樣處理「問題」？

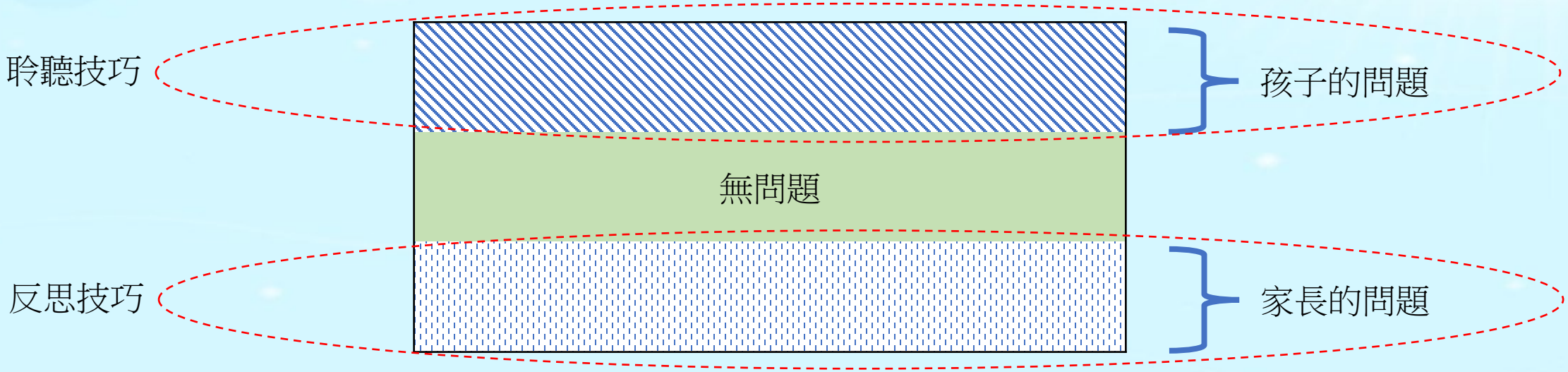

怎樣處理「問題」？

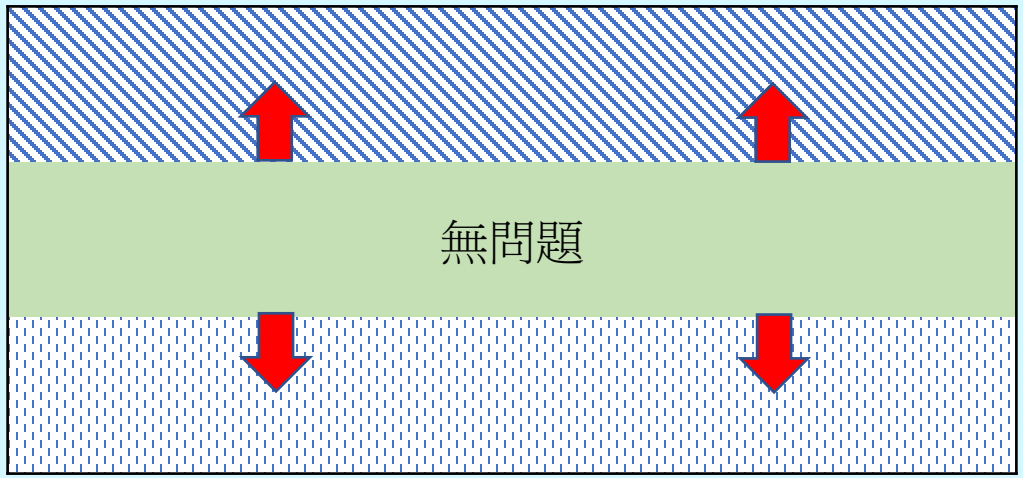

孩子的問題

家長的問題

怎樣處理「問題」？

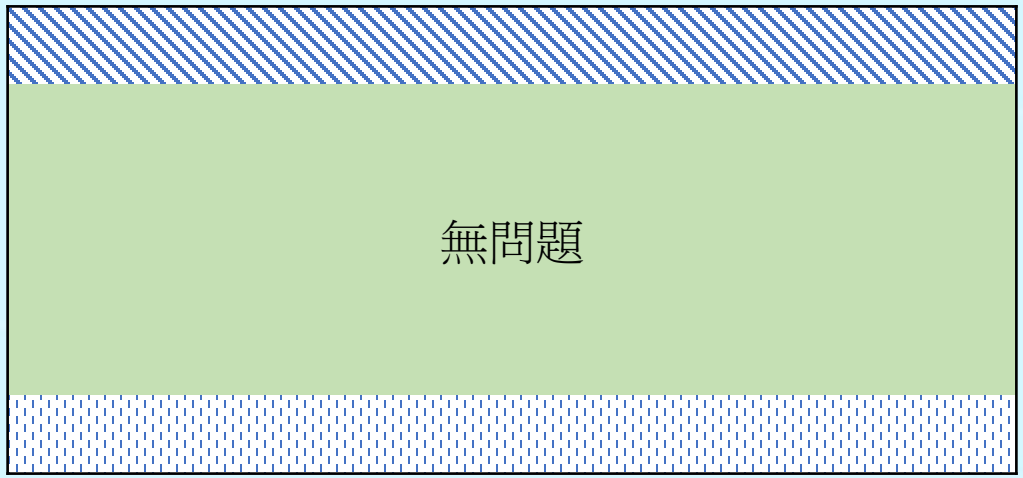

家長的權力

fppt.com

父母行使權力的12種後果

1. 抗衡
2. 憤怒
3. 懷恨
4. 說謊
5. 責怪
6. 模仿
7. 好勝
8. 結盟
9. 遵從
10. 討好
11. 盲從
12. 逃避

12種後果 — 抗衡

路德會聖馬太學校(秀茂坪)
ST. MATTHEW'S LUTHERAN SCHOOL (S.M.P.)
同心成長系列
緣路者德父母效能訓練
香港神學院 CONCORDIA THEOLOGICAL SEMINARY

12種後果 — 憤怒

12種後果 — 懷恨

12種後果 — 說謊

12種後果 — 責怪

12種後果 — 模仿

12種後果 — 好勝

路德會聖馬太學校(秀茂坪)
ST. MATTHEW'S LUTHERAN SCHOOL (S.M.P.)
同心教育系列
緣路者德父母效能訓練
香港神學院 CONCORDIA THEOLOGICAL SEMINARY

12種後果 — 結盟

12種後果 — 遵從

12種後果 — 討好

12種後果 — 盲從

12種後果 — 逃避

路德會聖馬太學校(秀茂坪)
ST. MATTHEW'S LUTHERAN SCHOOL (S.M.P.)
CONCORDIA THEOLOGICAL SEMINARY
同心教育系列
緣路者德父母效能訓練

改變不良行為，
從改變環境著手

fppt.com

8個改變環境的可行性

1. 增潤
2. 貧困化
3. 簡單化
4. 限制
5. 幼稚化
6. 取代化
7. 適應化
8. 前瞻化

8種改變環境 — 增潤

8種改變環境 — 貧困化

8種改變環境 — 簡單化

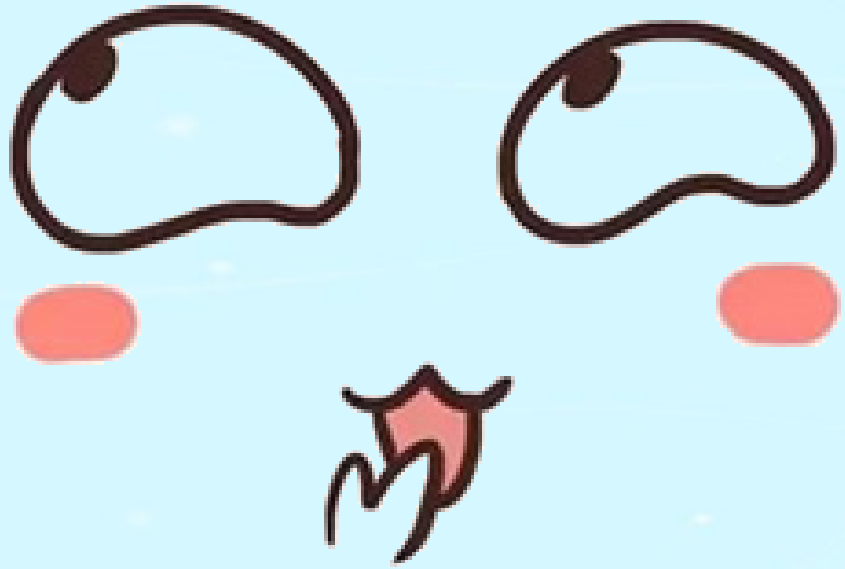

8種改變環境 — 限制

自己決定系列

8種改變環境 — 幼稚化

8種改變環境 — 取代化

自由談話系列

8種改變環境 — 適應化

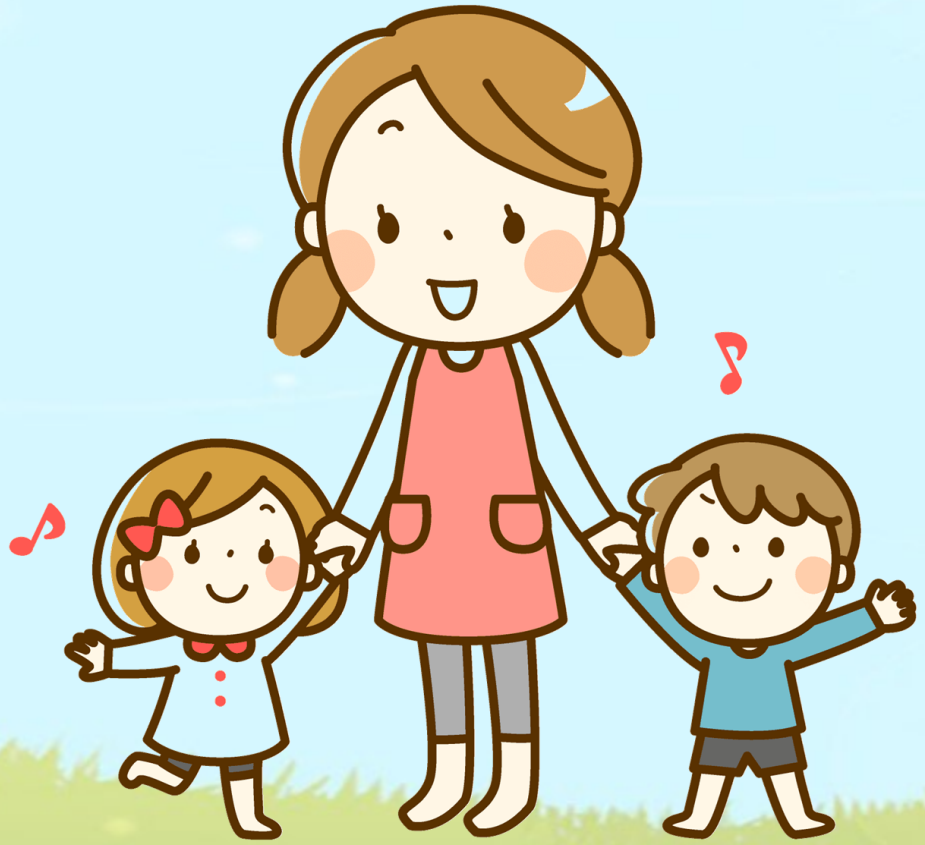

路德會聖馬太學校(秀茂坪)
ST. MATTHEW'S LUTHERAN SCHOOL (S.M.P.)

CONCORDIA THEOLOGICAL SEMINARY

8種改變環境 — 前瞻化

父母效能訓練 (PET)

29/11　6/12　13/12　20/12

認識 → 接受 → 改善 → 發揮

正向家長系列

緣路都德

父母效能訓練

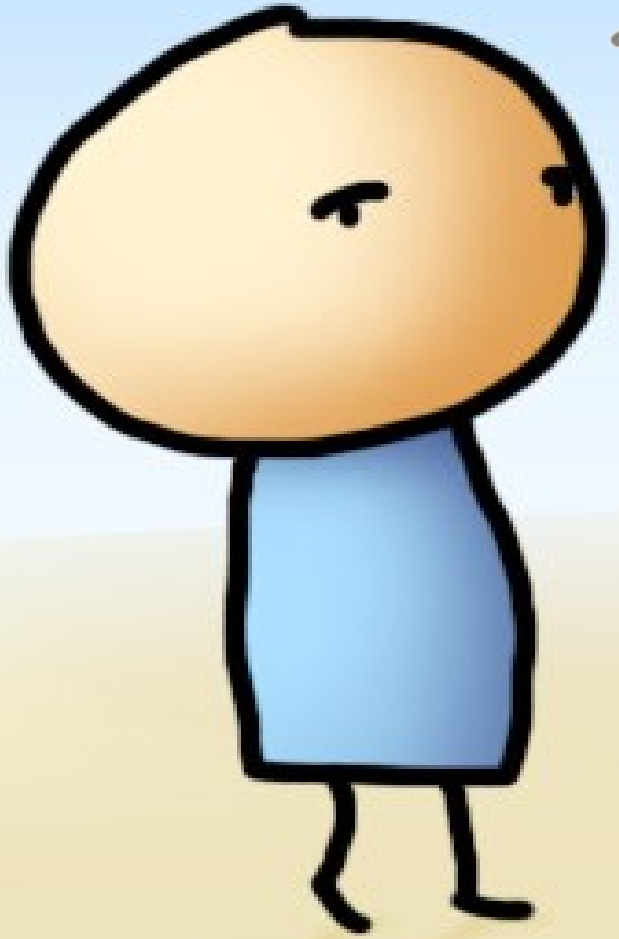

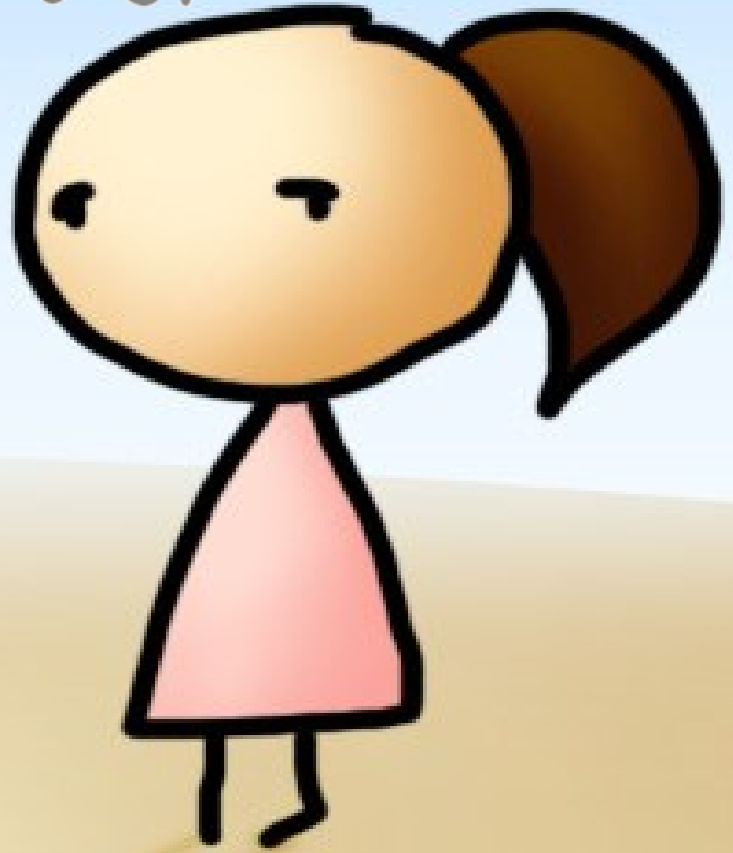

周朗 Edgar

@6/12/2023

接受 — 準備出發

同心成長系列
緣路者德父母效能訓練

「無人輸」策略 (I)

fppt.com

無人輸策略

家長

子女	贏	輸
贏	雙贏	輸贏
輸	贏輸	雙輸

無人輸策略

家長

子女	贏	輸
贏	雙贏	輸贏
輸	贏輸	雙輸

無人輸策略

家長

子女	贏	輸
贏	1 雙贏	2 輸贏
輸	2 贏輸	3 雙輸

無人輸策略 — 方法3的好處

1. 孩子被鼓勵去找方案
2. 更有機會找到高質的方案
3. 少怨憤，添加愛
4. 不需太多「推動」
5. 不需太多「權力」
6. 面對真正問題
7. 待孩子如同大人
8. 方法3有療癒果效

親子矛盾：誰該勝？

fppt.com

不能逆轉的親子矛盾

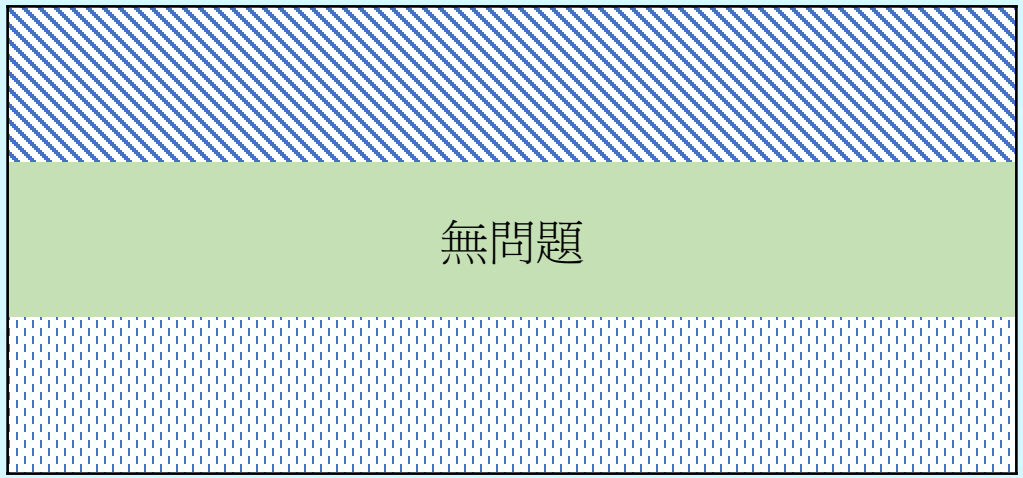

不能逆轉的親子矛盾

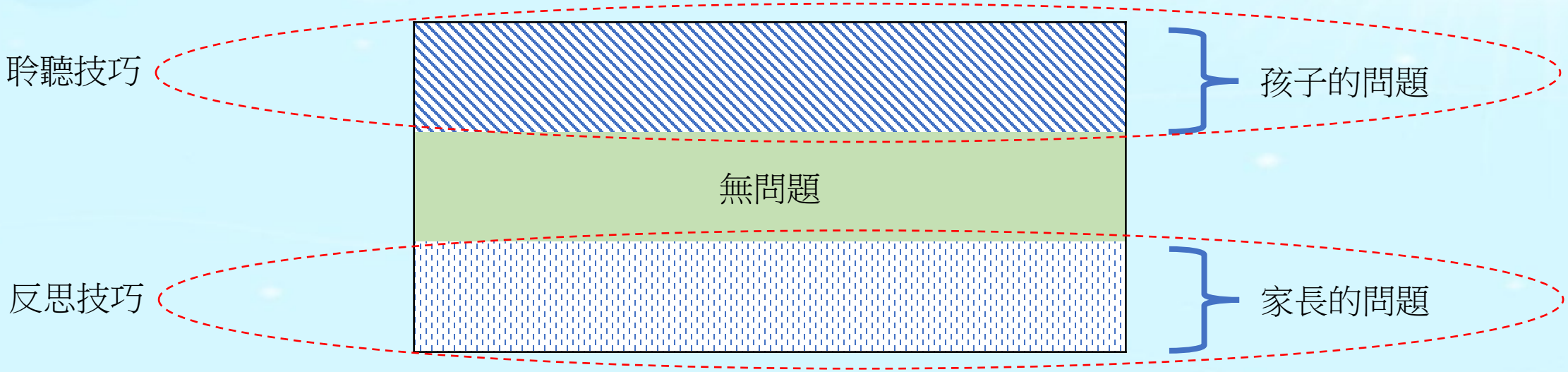

何解方法1不好？

何解方法2不好？

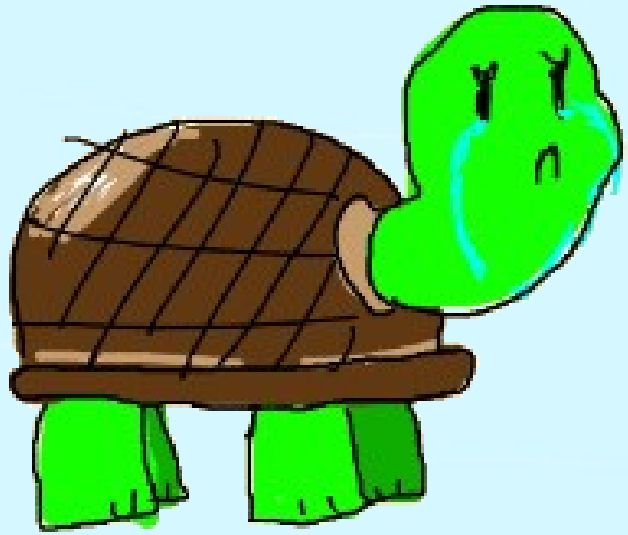

方法1和2背後更多的麻煩

保護
「被責的家長」

fppt.com

怎樣保護「容易被責的家長」

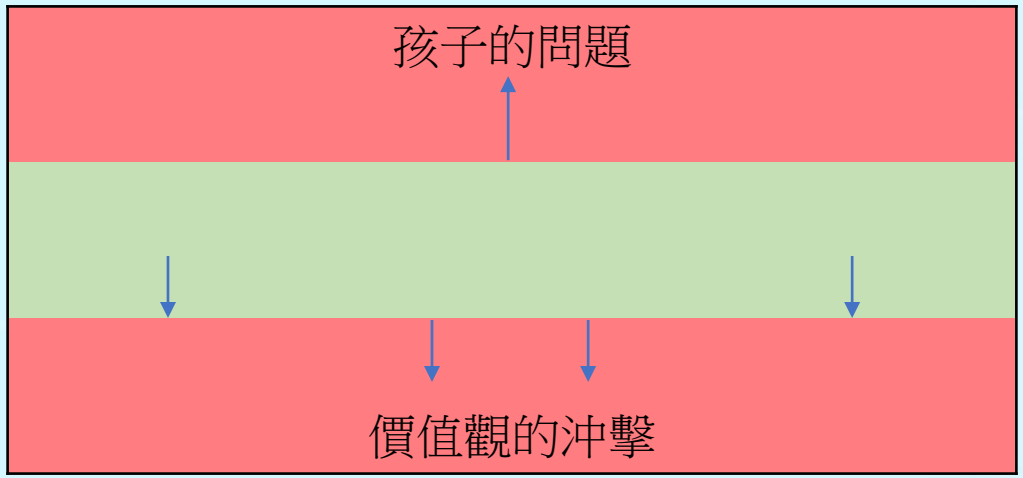

「我」
方法3

價值觀的事

人權的事

我豈不能教我的價值觀

家長是階模

家長是顧問

接受我所不能接受 (我的無能)

I am the way, and the truth,
and the life; no one comes to the Father,
But by me!
忘記背後

fppt.com

「接受為本的聆聽術」

(上)

fppt.com

溝通方程式

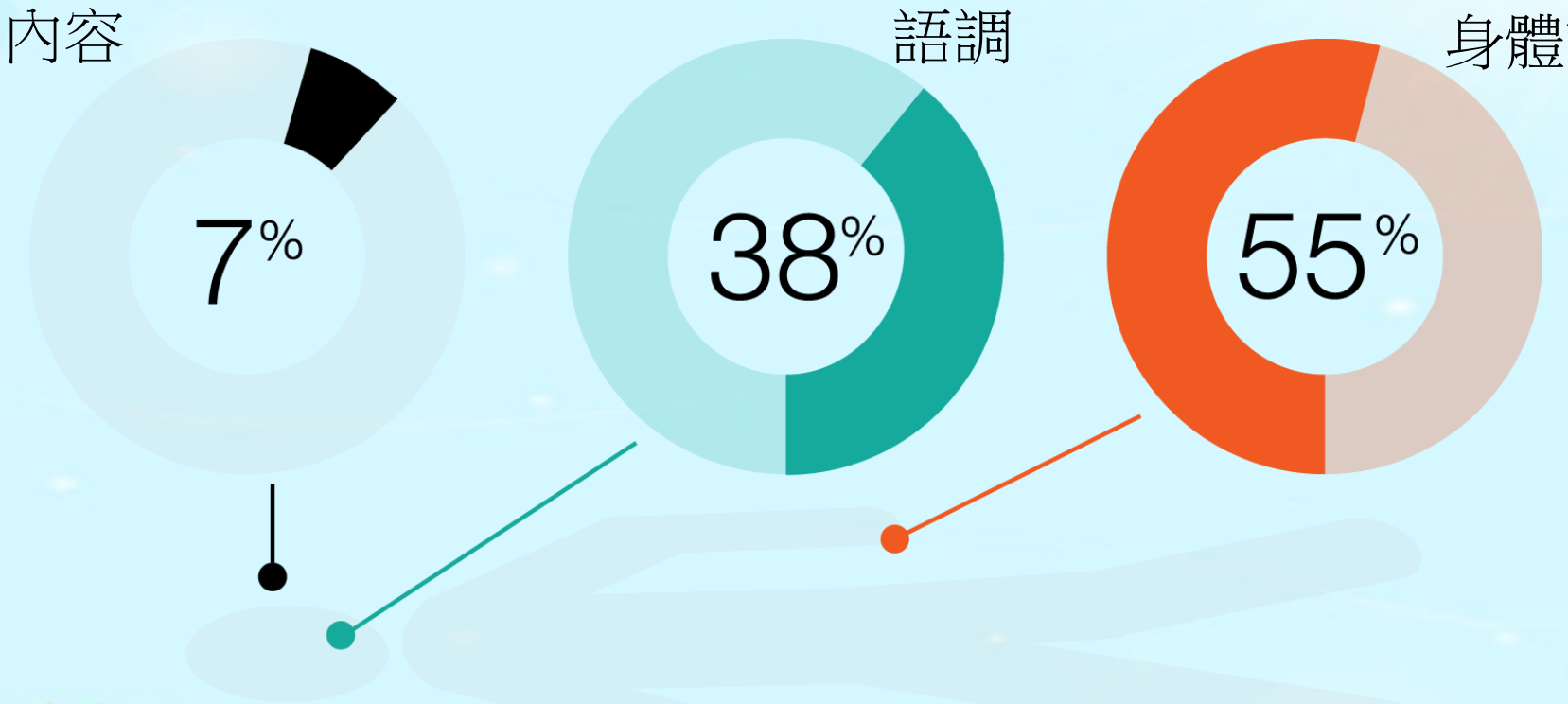

溝通方程式

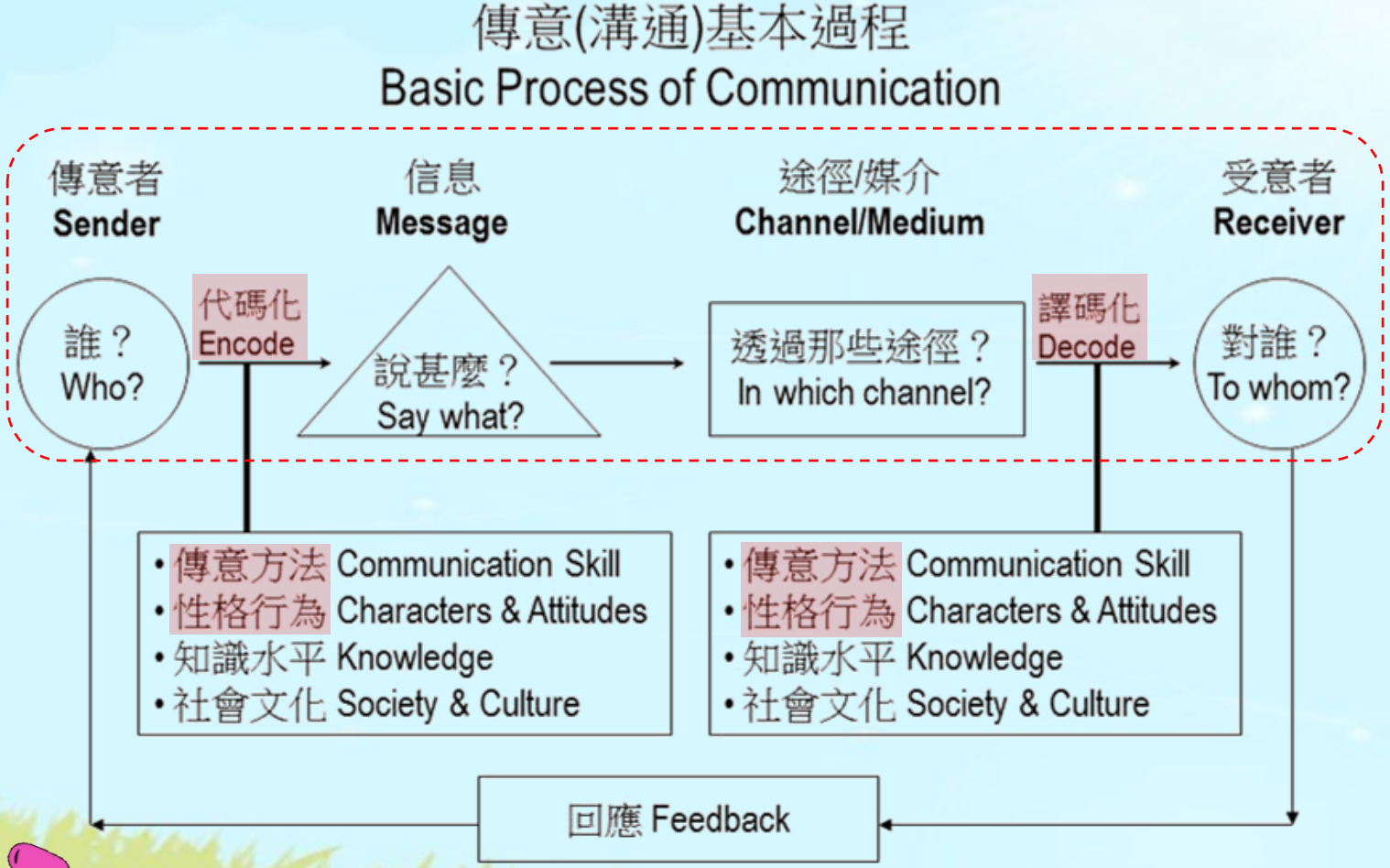

註：本圖改編自杜祖貽、劉述先編《哲學、文化與教育》1988年，中文大學出版社。

正向家長系列

緣路都德

父母效能訓練

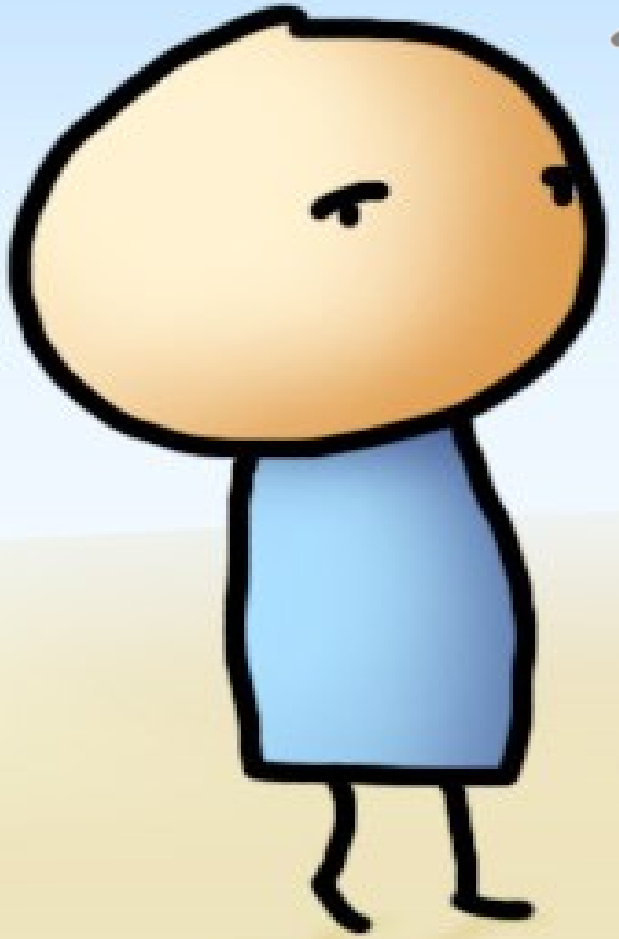

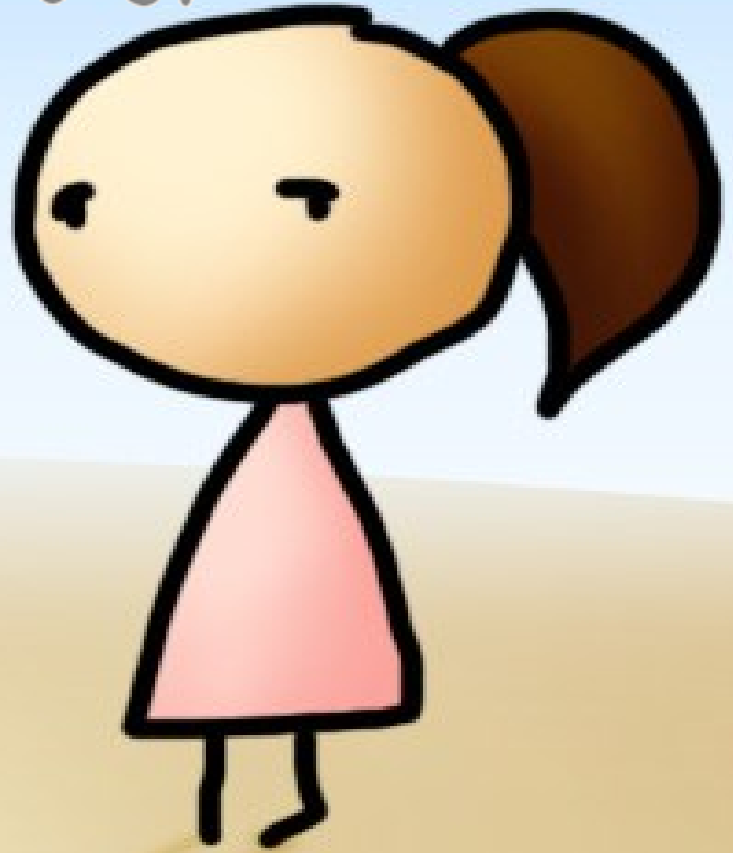

周朗 Edgar

@13/12/2023

怎樣學懂「接受為本的聆聽術」好讓孩子願意跟您說

(下)

fppt.com

「接受為本的聆聽術」

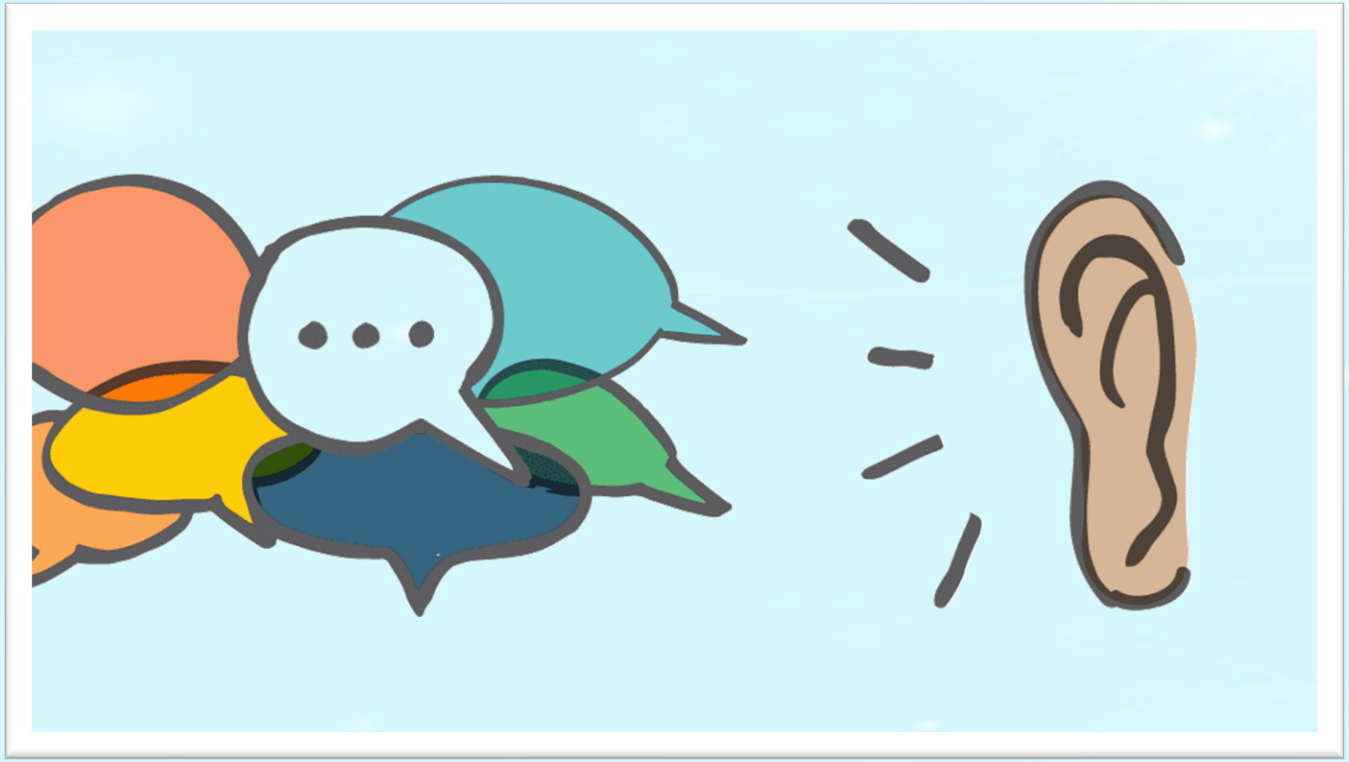

「接受」必須實踐

非言語的「接受」

不介入的「接受」

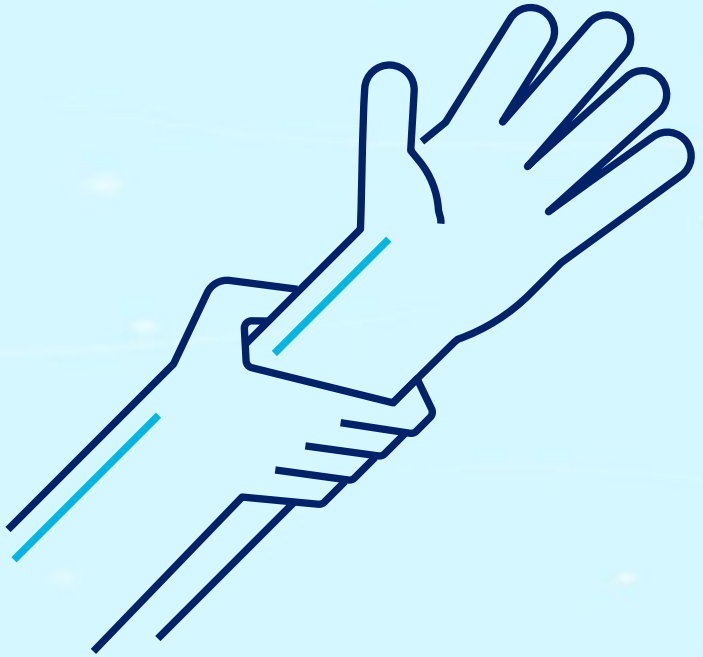

被動聆聽的「接受」

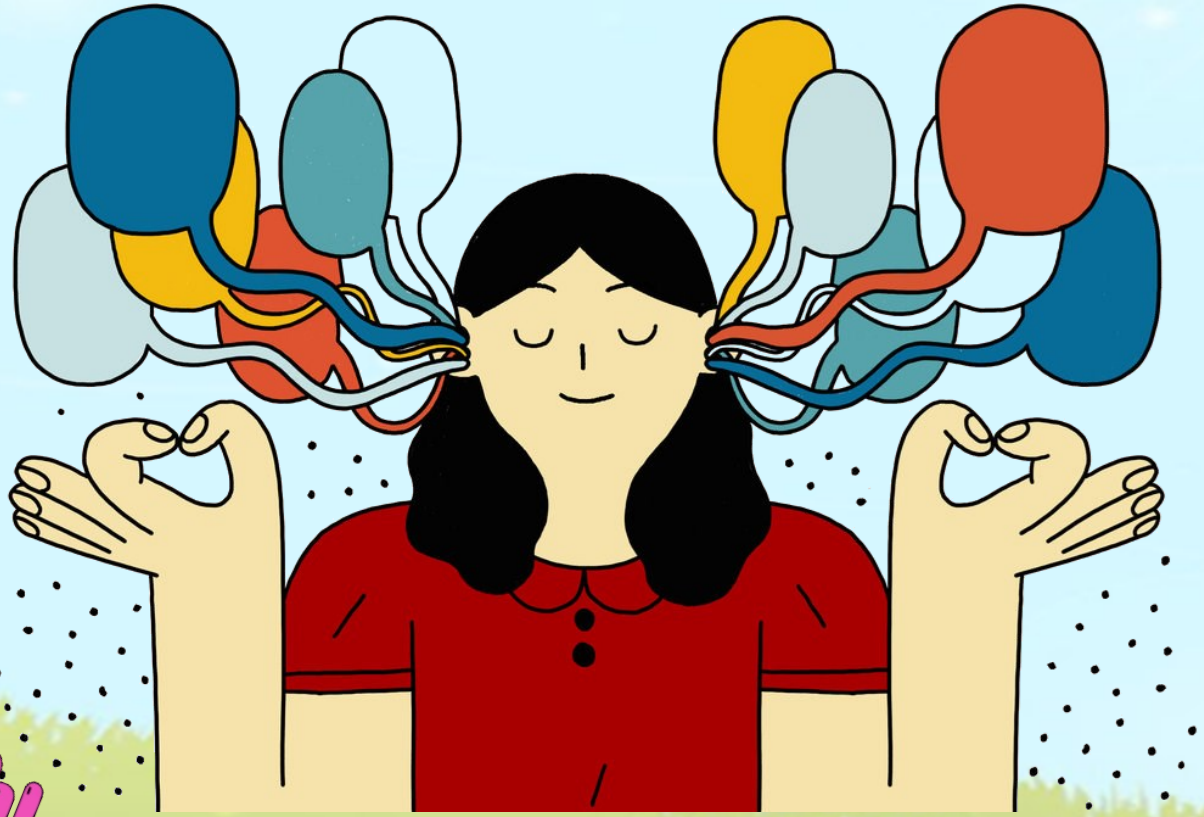

言語的「接受」

12種常見的溝通障礙

1. 命令
2. 警告
3. 講道
4. 建議
5. 教導
6. 批判
7. 誇獎
8. 使蒙羞
9. 分析
10. (沒同理的) 安慰
11. 調查
12. 敷衍

「開門」就是這麼簡單

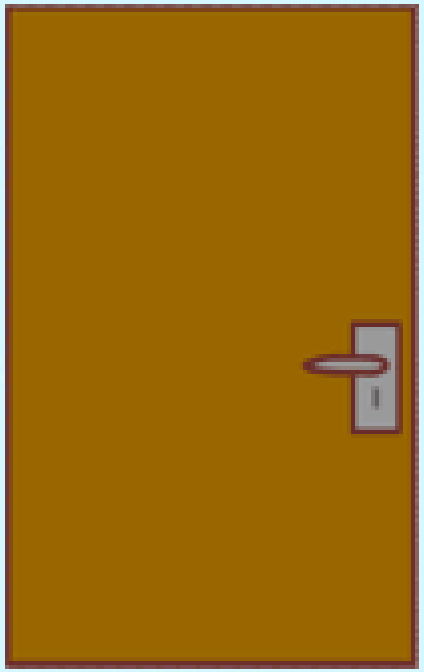

主動聆聽

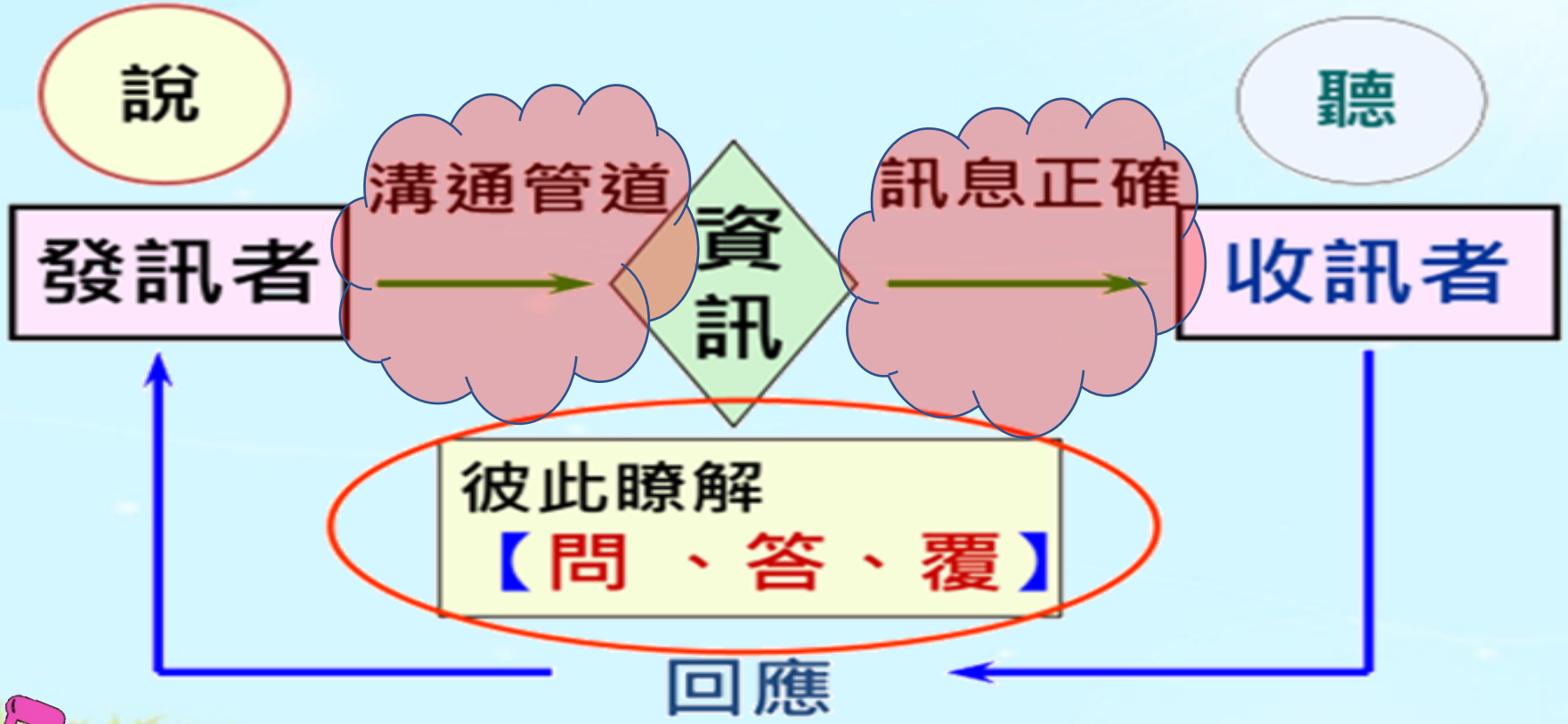

家長為何要學習「主動聆聽」？

學習「主動聆聽」的態度

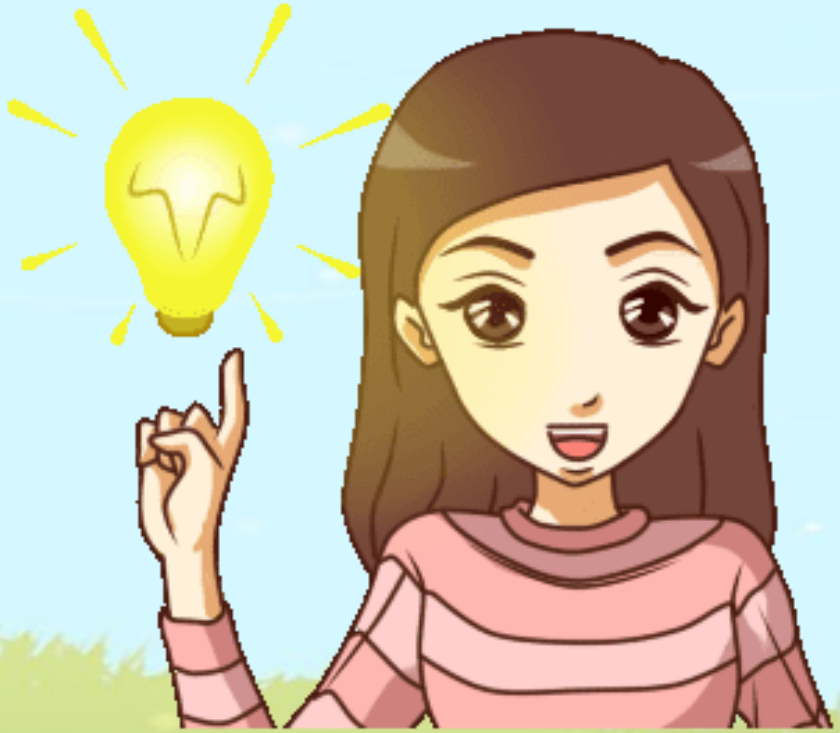

「主動聆聽」的風險

改善一就係咁簡單

同心教育系列
緣路者德父母效能訓練

要預防矛盾，
家長應從
「改變自己」開始

fppt.com

你能接受自己嗎？

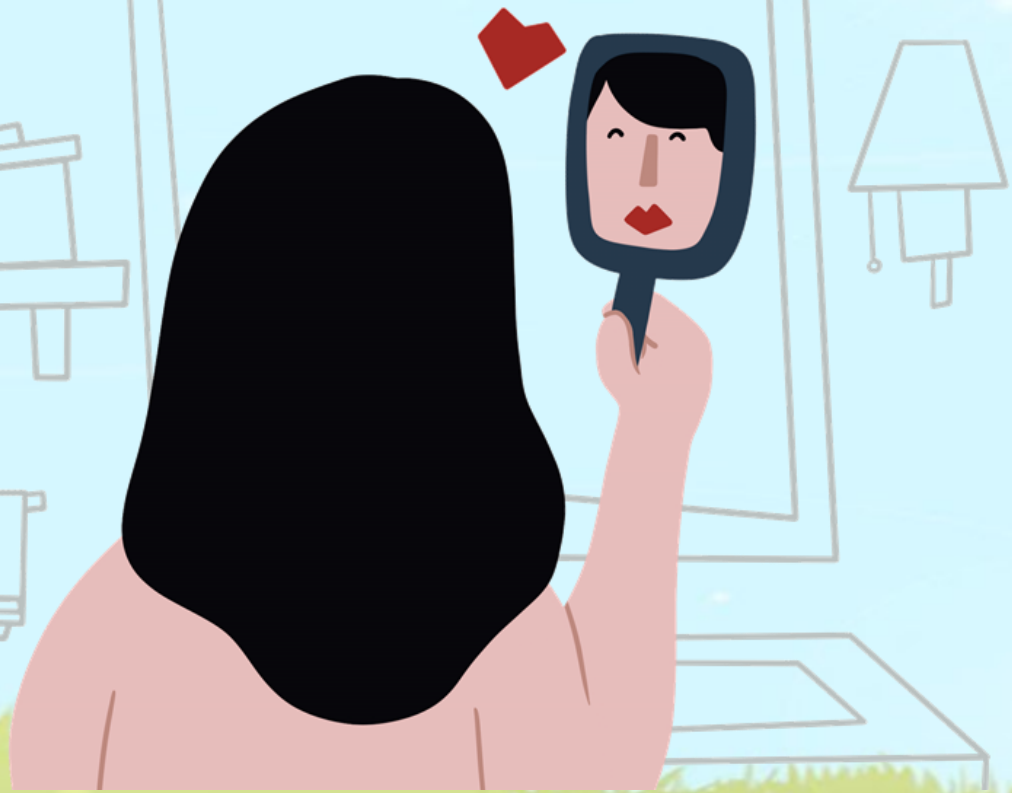

自尊系列

孩子是誰的？

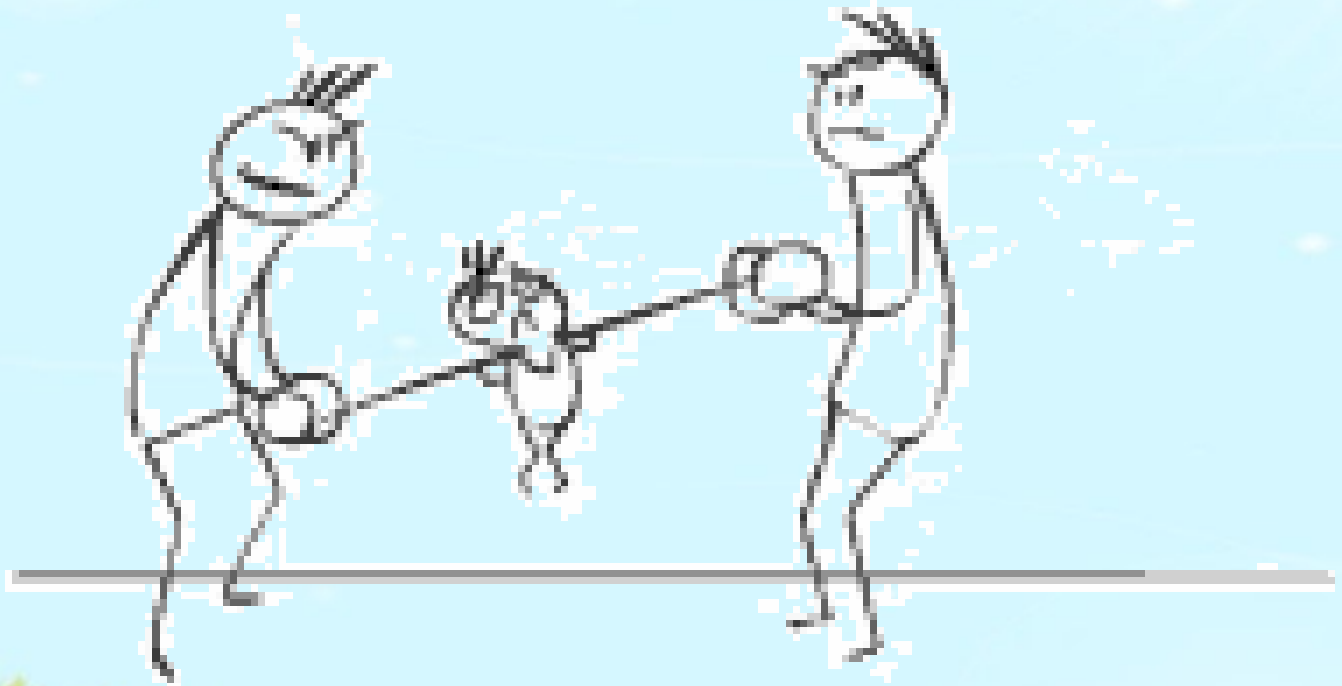

同心成長系列
緣路者德父母效能訓練

你真的愛他？還是只愛某特質？

你的價值觀/信念，是唯一的真相？

Truth

自由談話系列
緣路者德父母效能訓練

你現在的愛人是誰？

家長的「態度」能改變嗎？

怎樣從不擅長表達的孩子話語中，聽到真相

fppt.com

嬰兒的他，當時怎麼模樣？

尋找嬰兒的需要和面對的問題？

「主動聆聽」如何能幫助嬰兒？

路德會聖馬太學校(秀茂坪)
ST. MATTHEW'S LUTHERAN SCHOOL (S.M.P.)
同心教育系列
緣路者德父母效能訓練
香港神學院 CONCORDIA THEOLOGICAL SEMINARY

安排嬰兒和「需要」見一面？

怎樣行使
「積極聆聽」
於日常

fppt.com

孩子何時開始遇上「問題」？

路德會聖馬太學校(秀茂坪)
ST. MATTHEW'S LUTHERAN SCHOOL (S.M.P.)

同心成長系列

香港聖公會聖馬太堂
神學院
CONCORDIA THEOLOGICAL SEMINARY

家長如何行使「主動聆聽」？

家長何時要行使「主動聆聽」？

行使「主動聆聽」中常見的通病？

1. 指導為本
2. 溫柔地開門，恨恨地閉上
3. 鸚鵡學舌
4. 沒同理心的聆聽
5. 在不當的時機行使

家長對
「無人輸」策略
的愛與恨

fppt.com

只是舊酒新瓶？

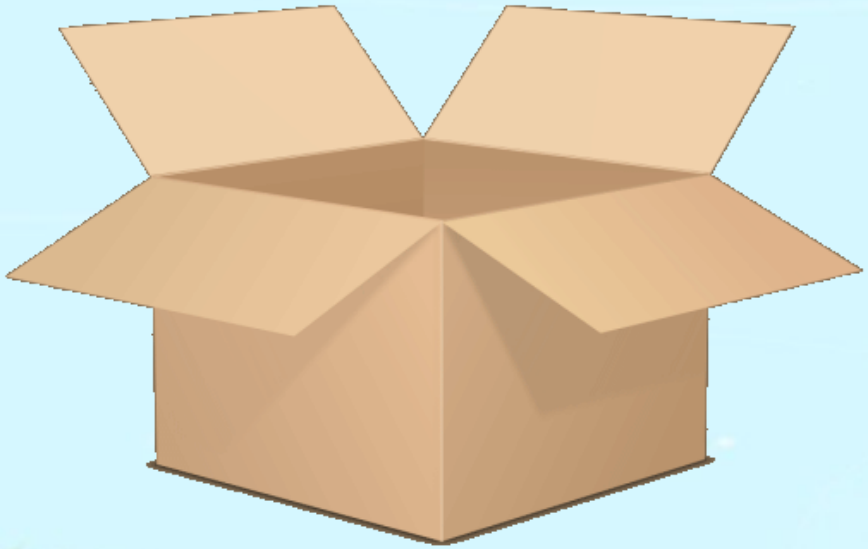

方法2是家長的基因

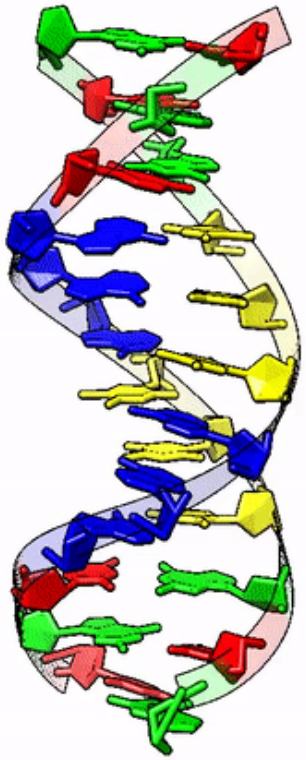

自我教育系列
緣路者德父母效能訓練

小組下不了決定

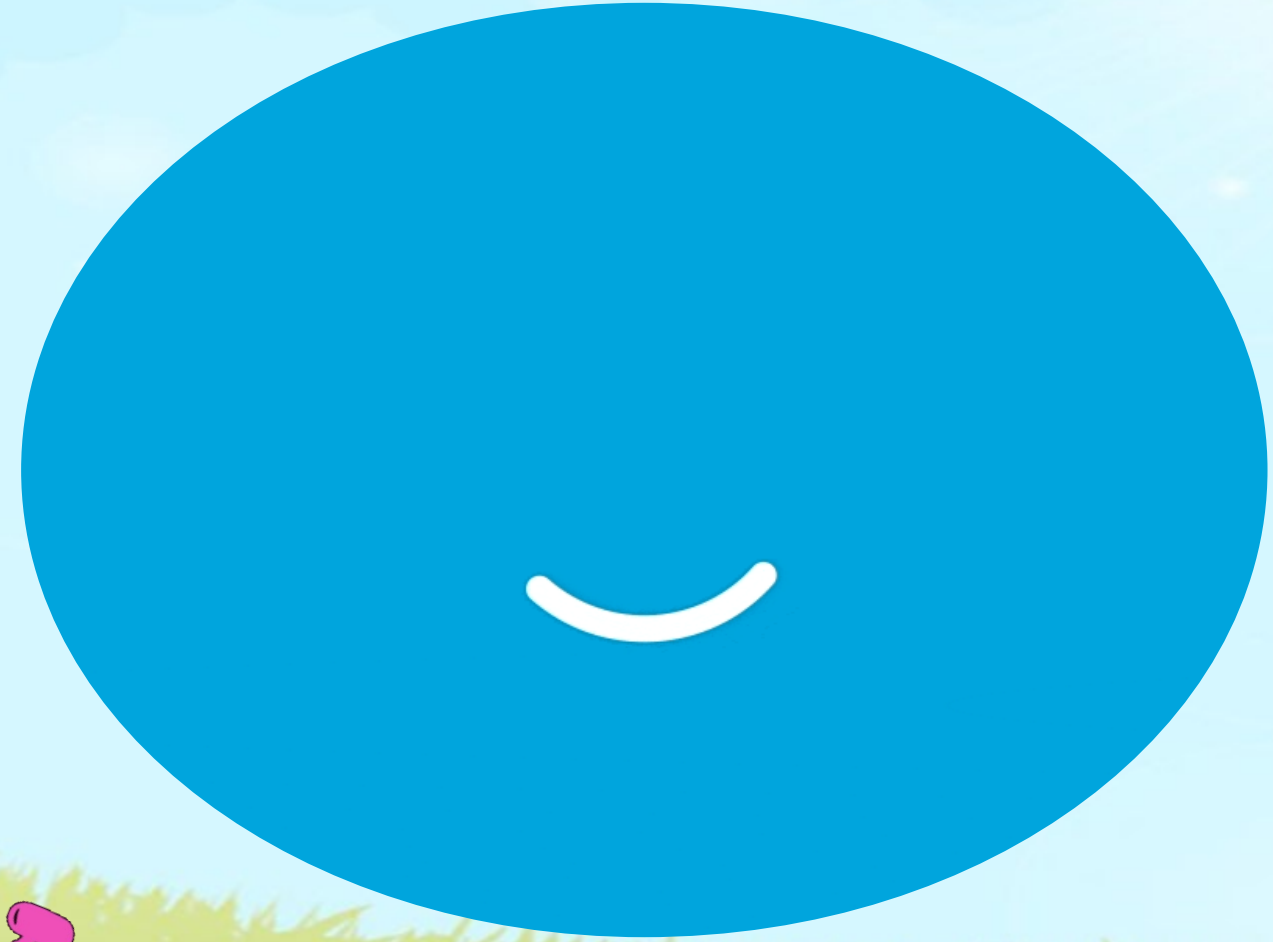

路德會聖馬太學校(秀茂坪)
ST. MATTHEW'S LUTHERAN SCHOOL (S.M.P.)
同心教育系列
緣路者德父母效能訓練
香港神學院 CONCORDIA THEOLOGICAL SEMINARY

方法3太花時間了

家長太有智慧，所以只用方法1

方法3能否用於年少孩子？

倘方法1必須採用，夠時間嗎？

我會失去孩子的尊重嗎？

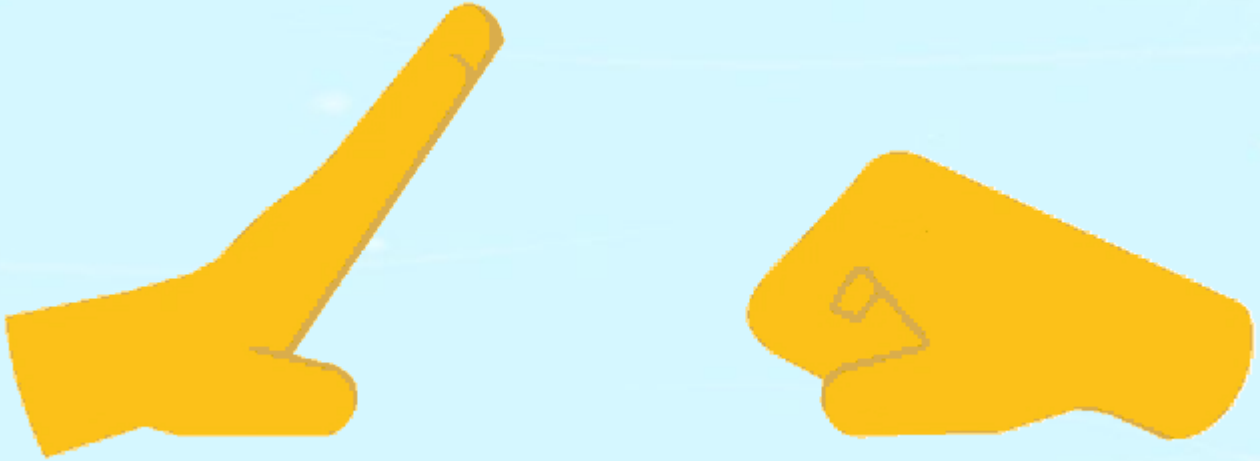

正向家長系列

緣路都德

父母效能訓練

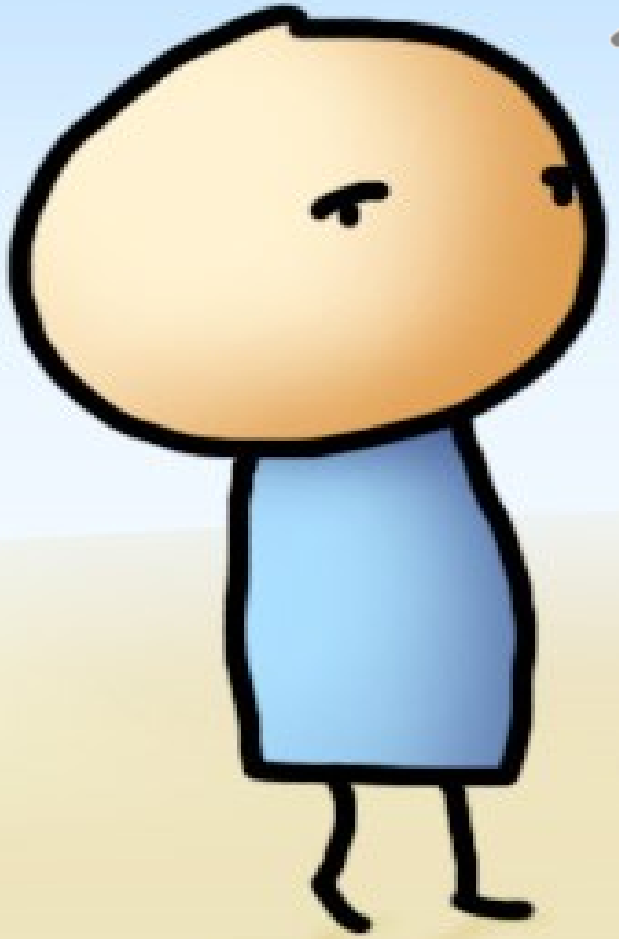

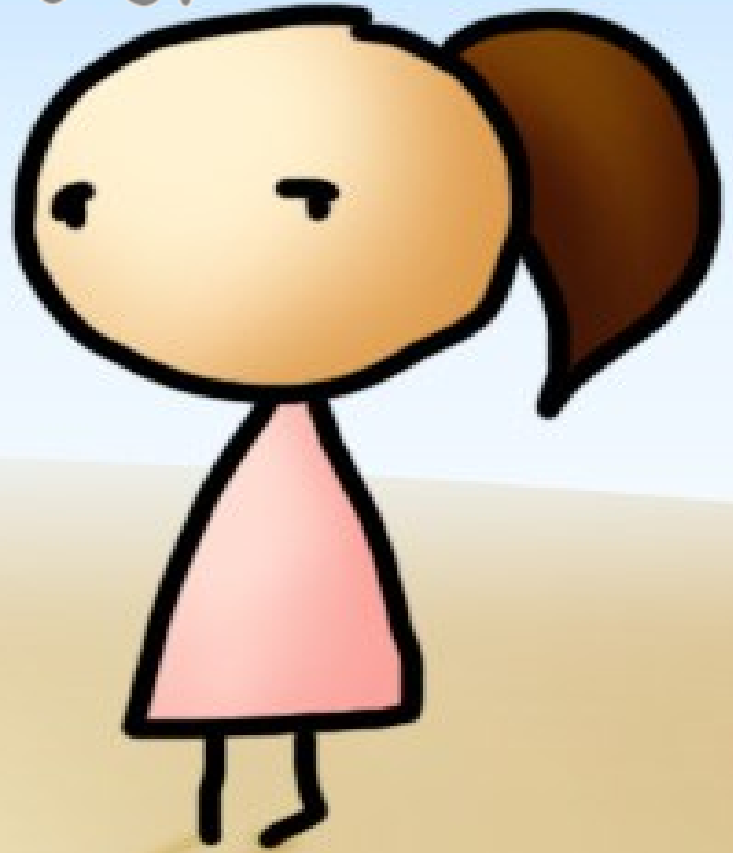

周朗 Edgar

@20/12/2023

發揮 — 親子新關係

同心教育系列
緣路者德父母效能訓練

把「我」融入日常

fppt.com

「你」的可惡

同心成長系列
緣路者德父母效能訓練

不要放大「負面」

用對工具做工作

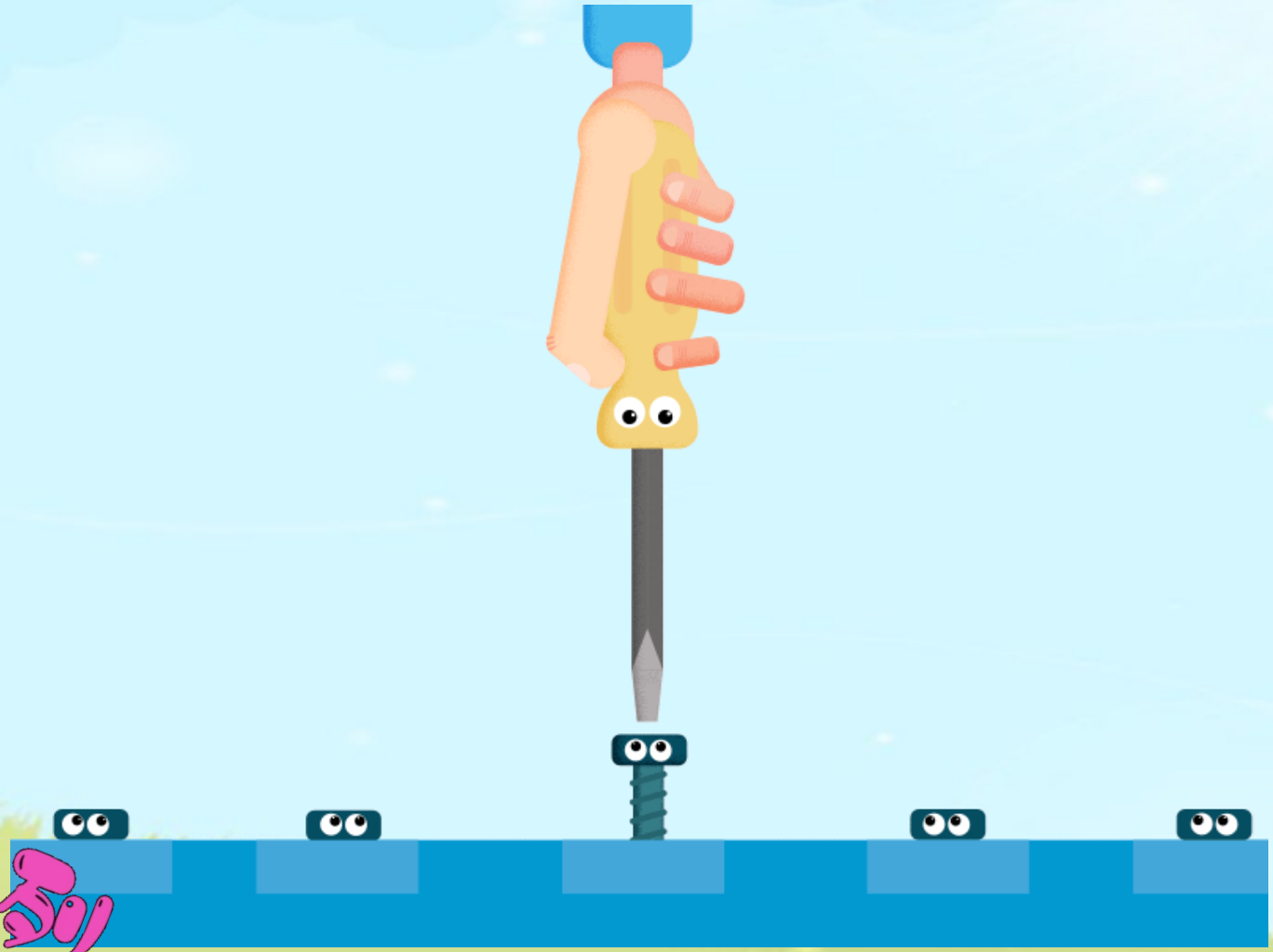

路德會聖馬太學校(秀茂坪)
ST. MATTHEW'S LUTHERAN SCHOOL (S.M.P.)
路德會神同協會總務港香
CONCORDIA THEOLOGICAL SEMINARY
緣路智德父母效能訓練

火山爆發

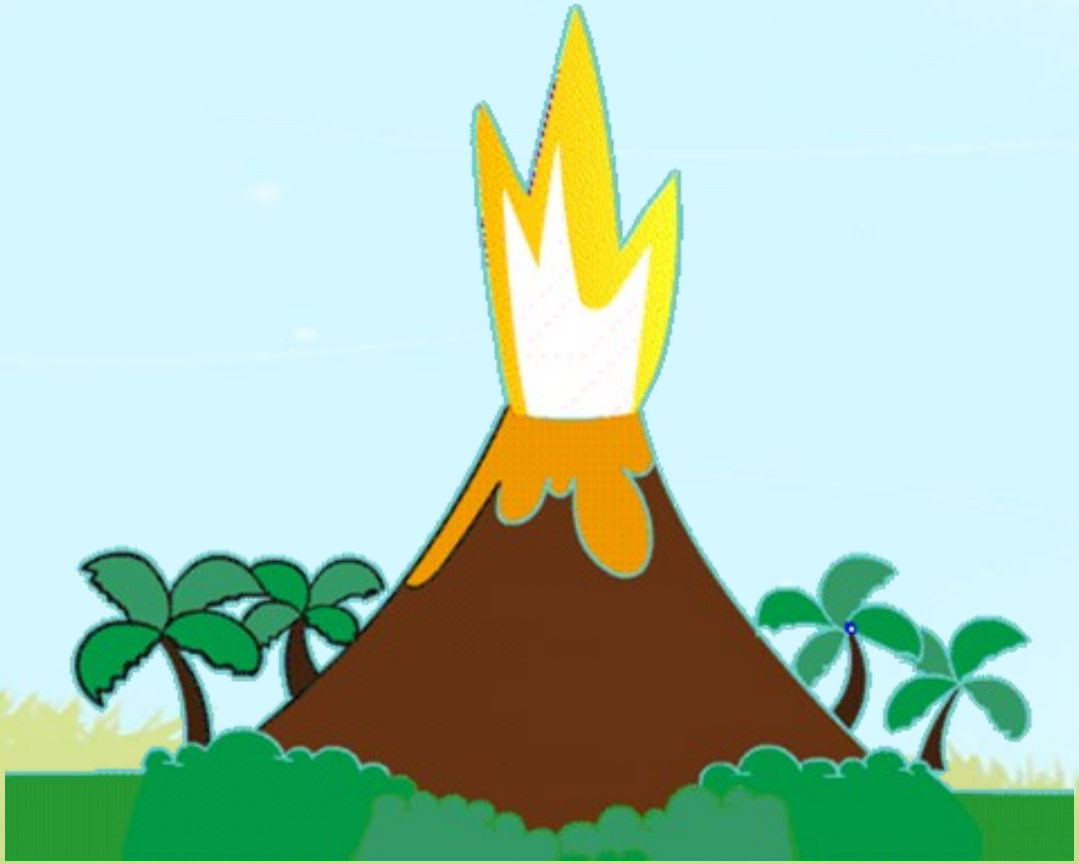

自然科系列
緣路者德父母效能訓練

「我」能做甚麼？

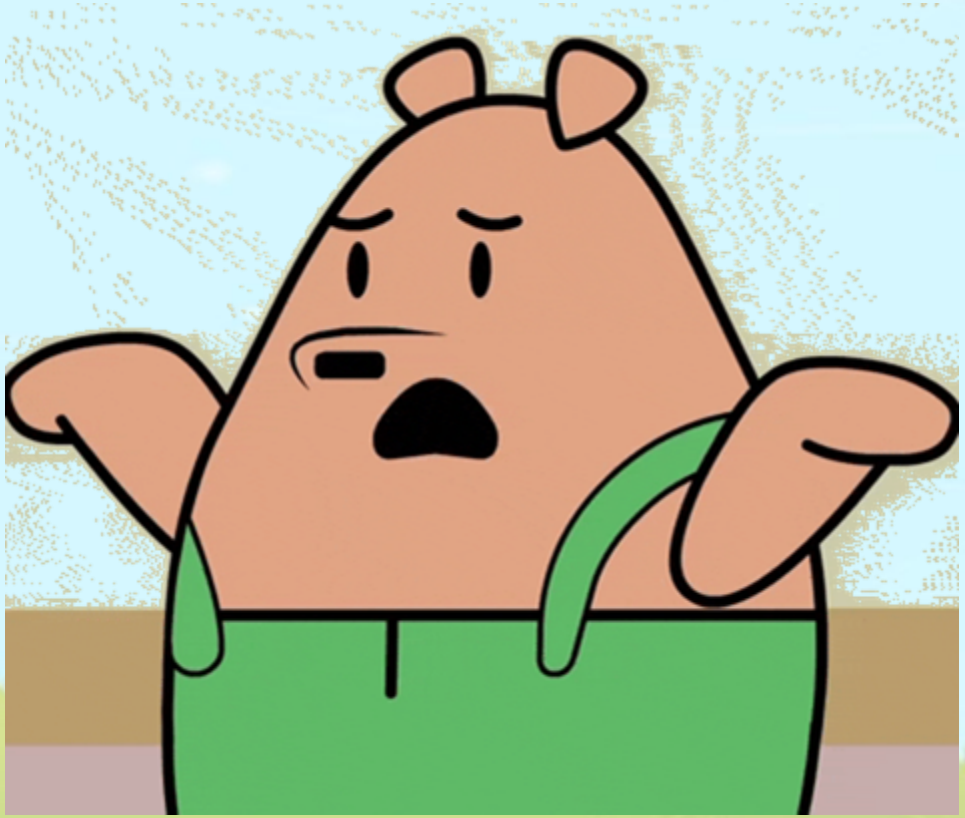

當非語言的「我」遇上幼孩

「我」的錯

路德會聖馬太學校(秀茂坪)
ST. MATTHEW'S LUTHERAN SCHOOL (S.M.P.)
同心成長系列
緣路者德父母效能訓練
香港神學院 CONCORDIA THEOLOGICAL SEMINARY

怎樣行使「無人輸」於日常

fppt.com

怎樣開始？

自助系列

緣路前德父母效能訓練

無人輸策略的6步曲

1. 辨識/澄清 矛盾
2. 多找可能性
3. 評估可能性
4. 找出最(較)佳方案
5. 堅持執行
6. 持續跟進及評估

主動聆聽 和「我」的需要

首次嘗試「無人輸」

自由飛鳥系列

緣路者德父母效能訓練

家長常遇見的問題

1. 先天的不信/抗拒
2. 萬一找不到方案
3. 從方法3退守方法1
4. 懲罰是方法？
5. 失信了，怎麼辦？
6. 當孩子習慣了勝利

應用「無人輸」於孩子間的沖突

路德會聖馬太學校(秀茂坪)
ST. MATTHEW'S LUTHERAN SCHOOL (S.M.P.)
CONCORDIA THEOLOGICAL SEMINARY
路德會神學院
緣路者德父母效能訓練系列
緣路者德父母效能訓練

當父母雙方都失守時...

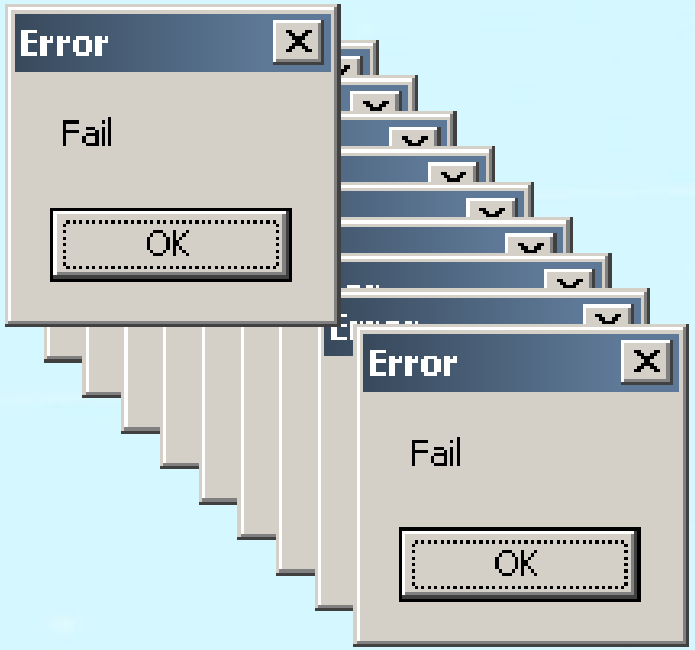

3個方法都能用？

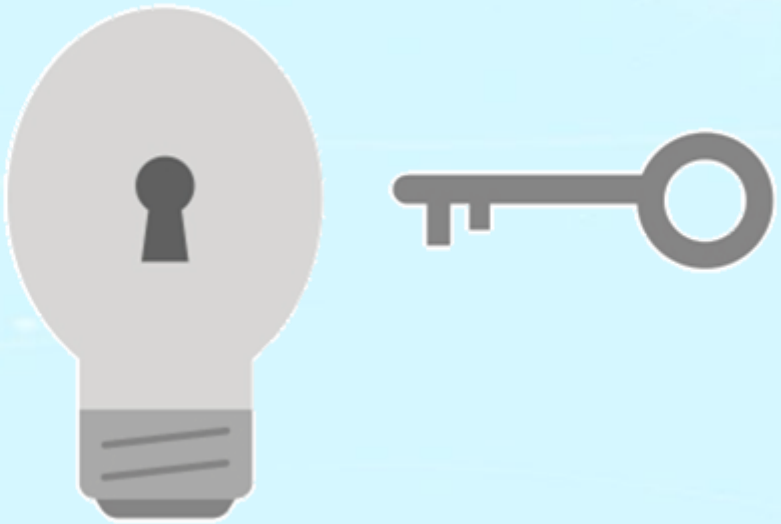

「無人輸」會輸嗎？

怎樣表達才能使孩子樂意聽

fppt.com

當家長是問題方時

「跟孩子對質」的無效

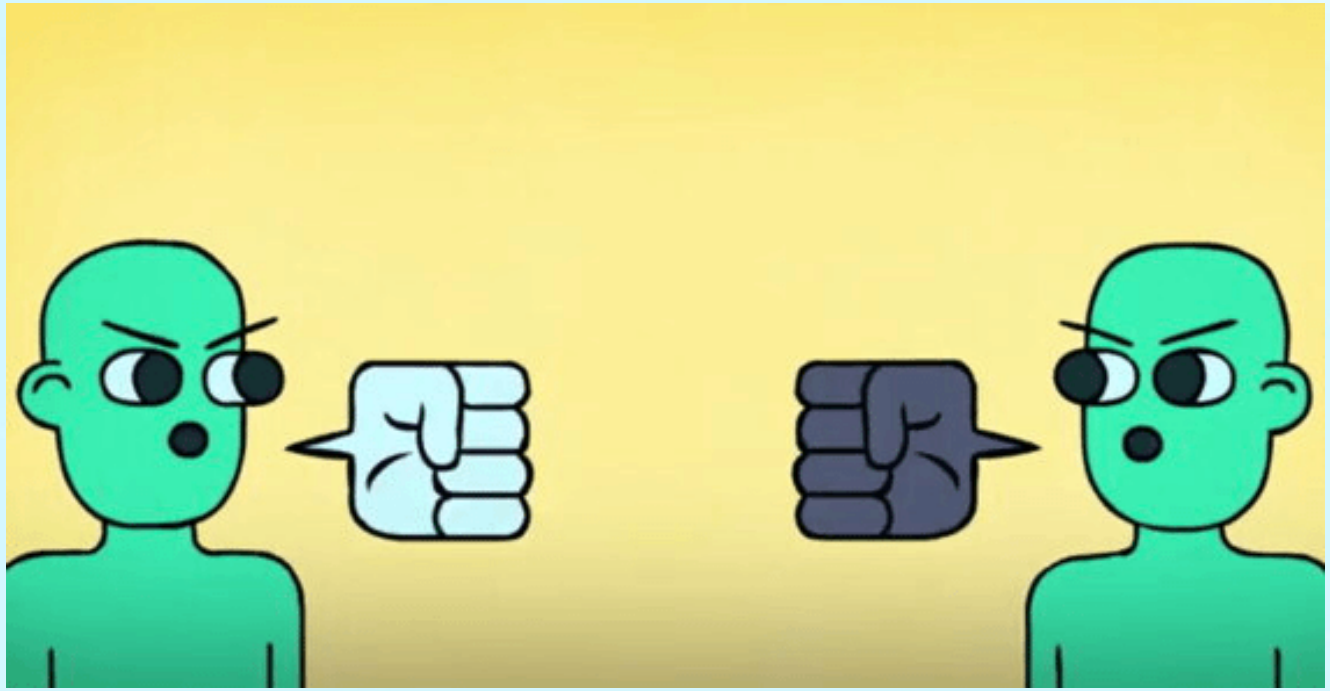

何不來一個「解決方案」？

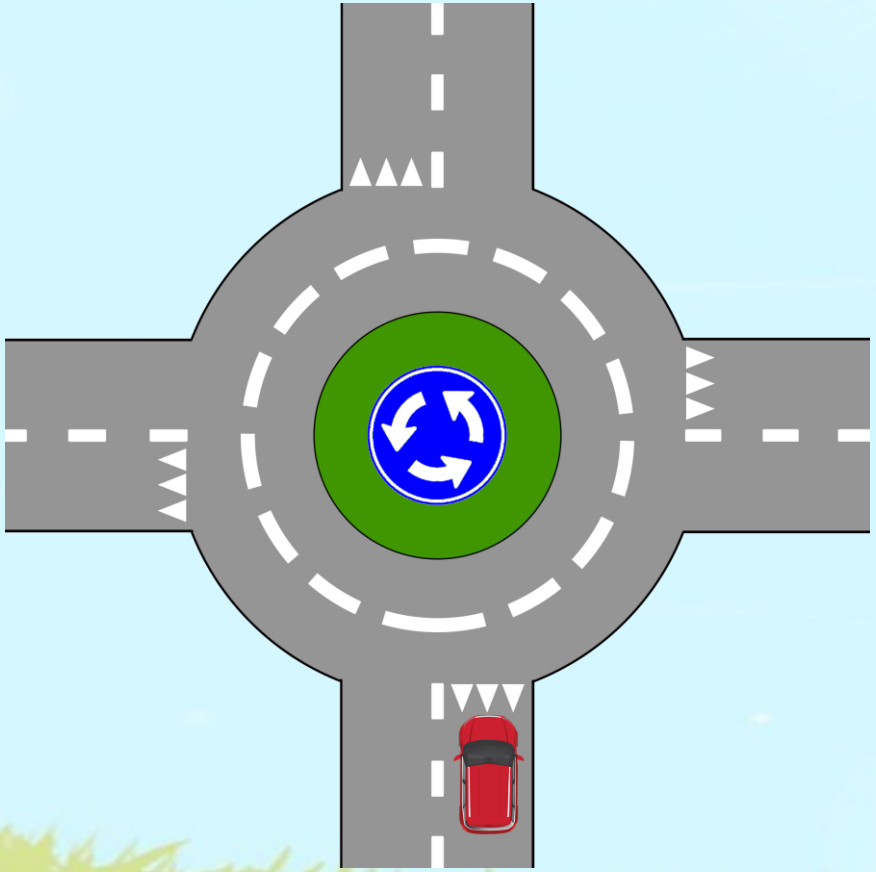

路德會聖馬太學校(秀茂坪)
ST. MATTHEW'S LUTHERAN SCHOOL (S.M.P.)
路德會聖馬太學校(秀茂坪)
ST. MATTHEW'S LUTHERAN SCHOOL (S.M.P.)
同心教育系列
緣路者德父母效能訓練
香港神學院 CONCORDIA THEOLOGICAL SEMINARY

何謂「造低」的訊息？

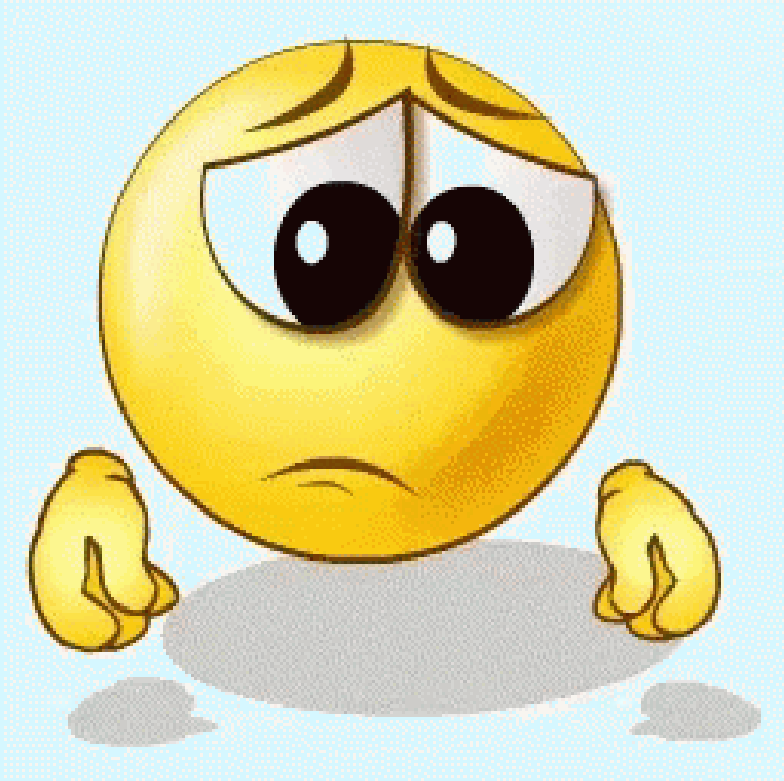

「跟孩子對質」如何能奏效？

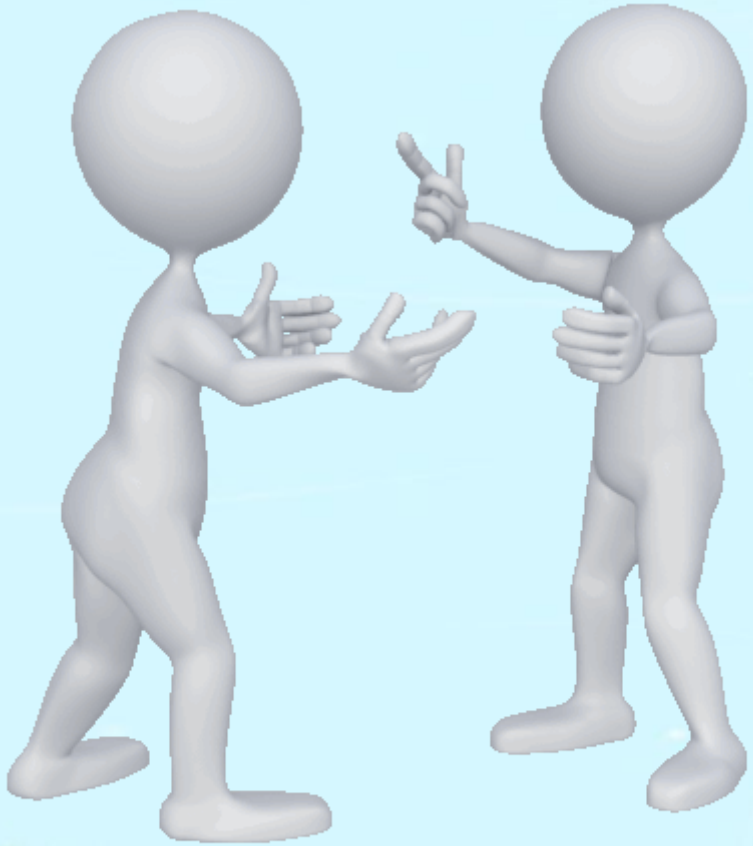

「你」vs「我」

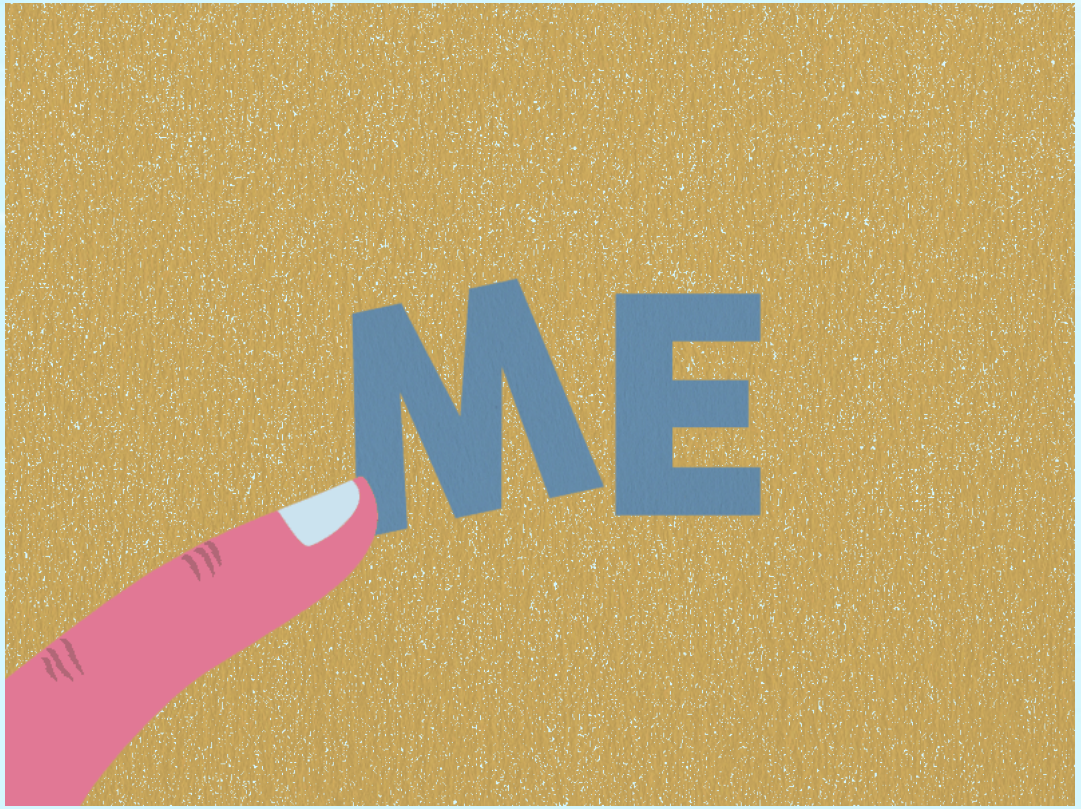

「我」的關鍵零件

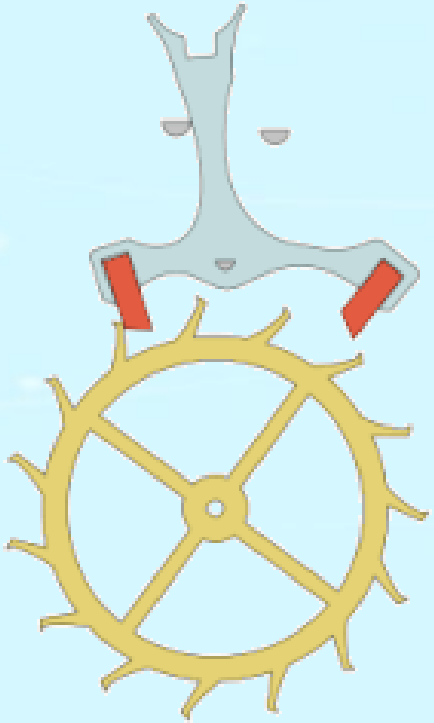

行為-感受-情緒 (BFE)

感受

價值 → 思想 → 情緒 → 行為 → 結果

信念　認知　EQ　行動

行為-感受-情緒 (BFE)

價值 → 思想 → 情緒 → 行為 → 結果

信念　　認知　　EQ　　行動

行為-感受-情緒 (BFE)

性格

價值 → 思想 → 情緒 → 行為 → 結果

信念　　認知　　EQ　　行動

「我」的威力

孩子原來還有
源源不絕的
「後備家長」

fppt.com

路德會聖馬太學校(秀茂坪)
ST. MATTHEW'S LUTHERAN SCHOOL (S.M.P.)

同心成長系列

緣路前德父母效能訓練

香港神學院 同心會總部 CONCORDIA THEOLOGICAL SEMINARY

周朗介入法 (Edgar's Code)

我收到風...
有啲嘢發生咗

您都唔想既...係咪？

不如我地一齊諗辦法...
試下解決佢，
好唔好？

正向教育系列

緣路前德父母效能訓練